

POSTE VETERINAIRE : BUREAUX

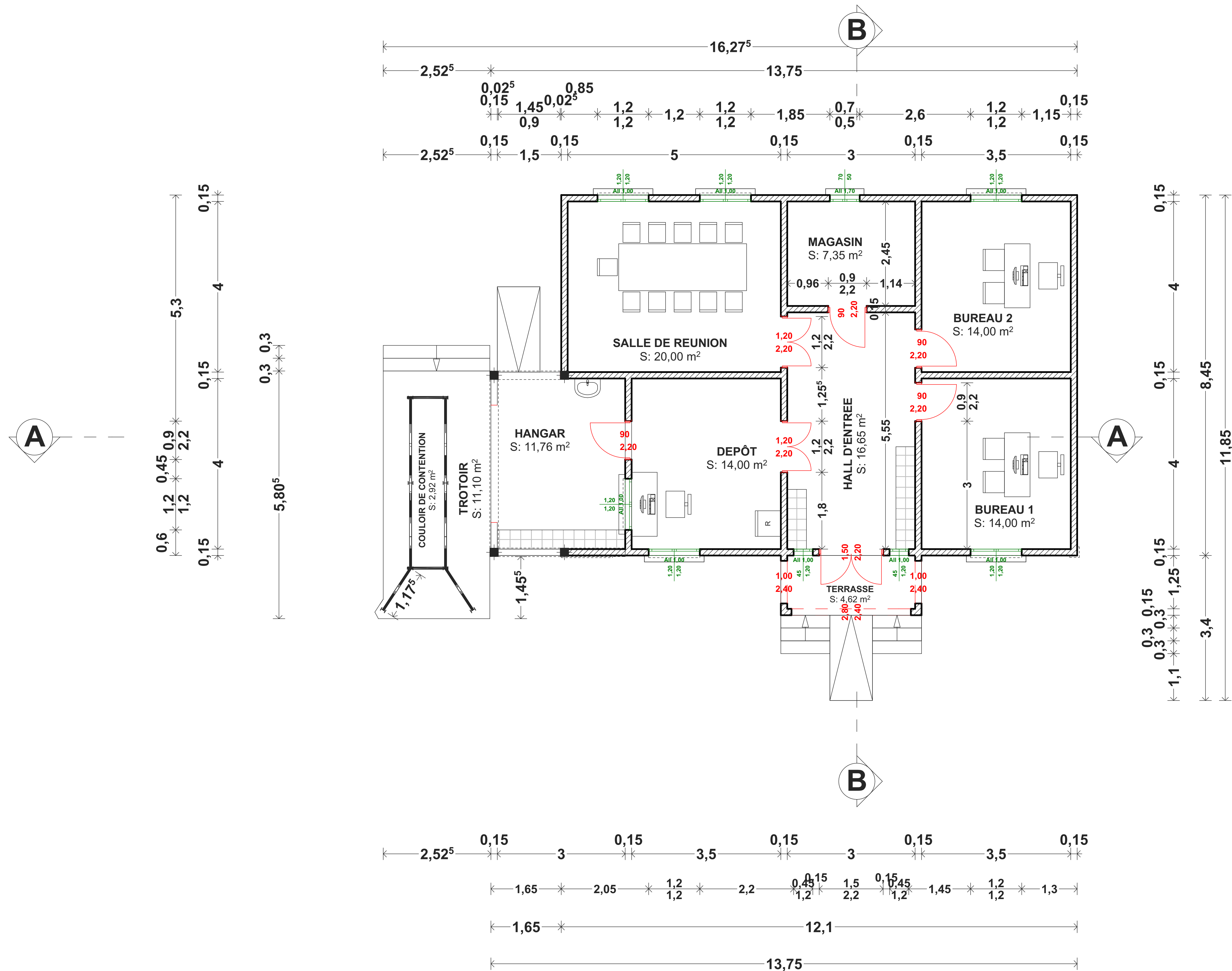

PLAN COTE

BURKINA FASO Unité - Progrès - Justice		
MINISTRE DES RESSOURCES ANIMALES ET HALIEUTIQUES SECRETARIAT GENERAL PROJET D'APPUI AU DEVELOPPEMENT DU SECTEUR DE L'ELEVAGE AU BURKINA FASO (PADEL-B)		
MAITRE D'OUVRAGE: MRAH / PADEL-B MOD: FOCUS SAHEL DEVELOPMENT		
MAITRE D'OEUVRE :		AGENCE ARCUR Architecture-Urbanisme-Design 04 BP 8648 Ouagadougou 04 Tel: 25 41 46 43 / 70 02 76 01 Email: agencearcur@gmail.com
PHASE AVANT PROJET DETAILLE (APD) POSTE VETERINAIRE BATIMENT: BUREAUX		
PLAN COTE - COUPE		
Version:	A1 ---1/50è	Architecte: S.H. Constant SAWADOGO
PL N°:BUR-01	A3 ---1/100è	Dessin: Aziz SAVADOGO
Modifications	Indice	Date
JANVIER 2020		

POSTE VETERINAIRE : BUREAUX

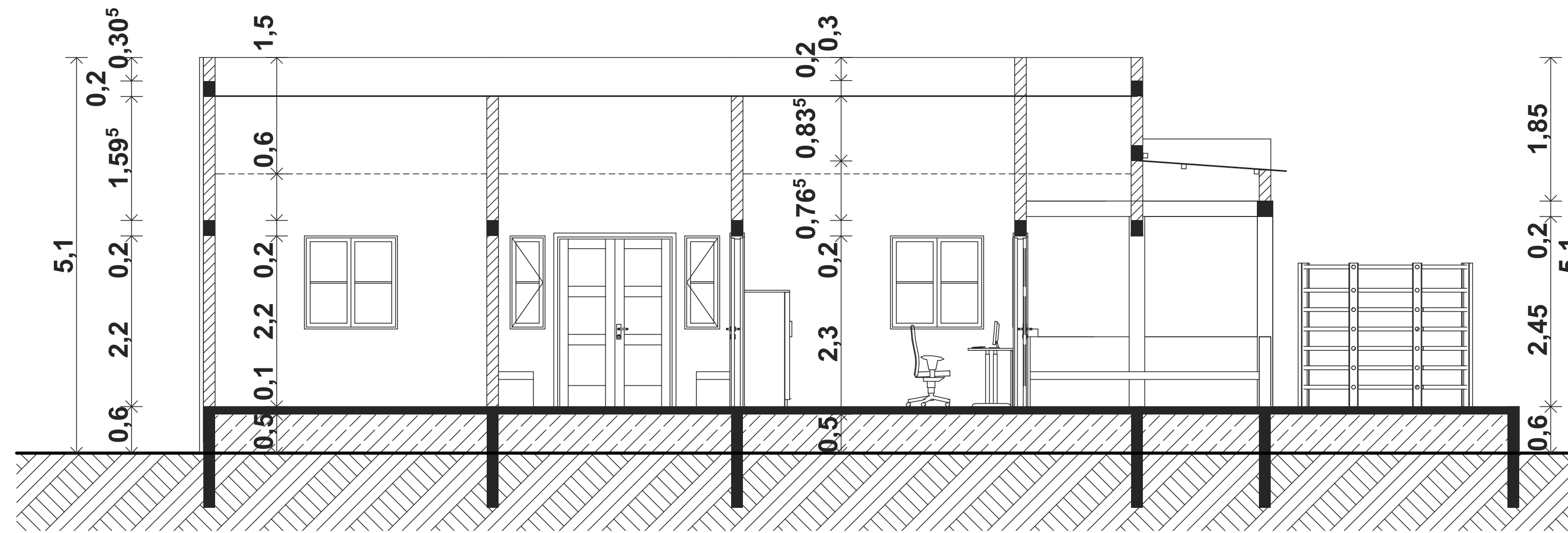

COUPE "AA"

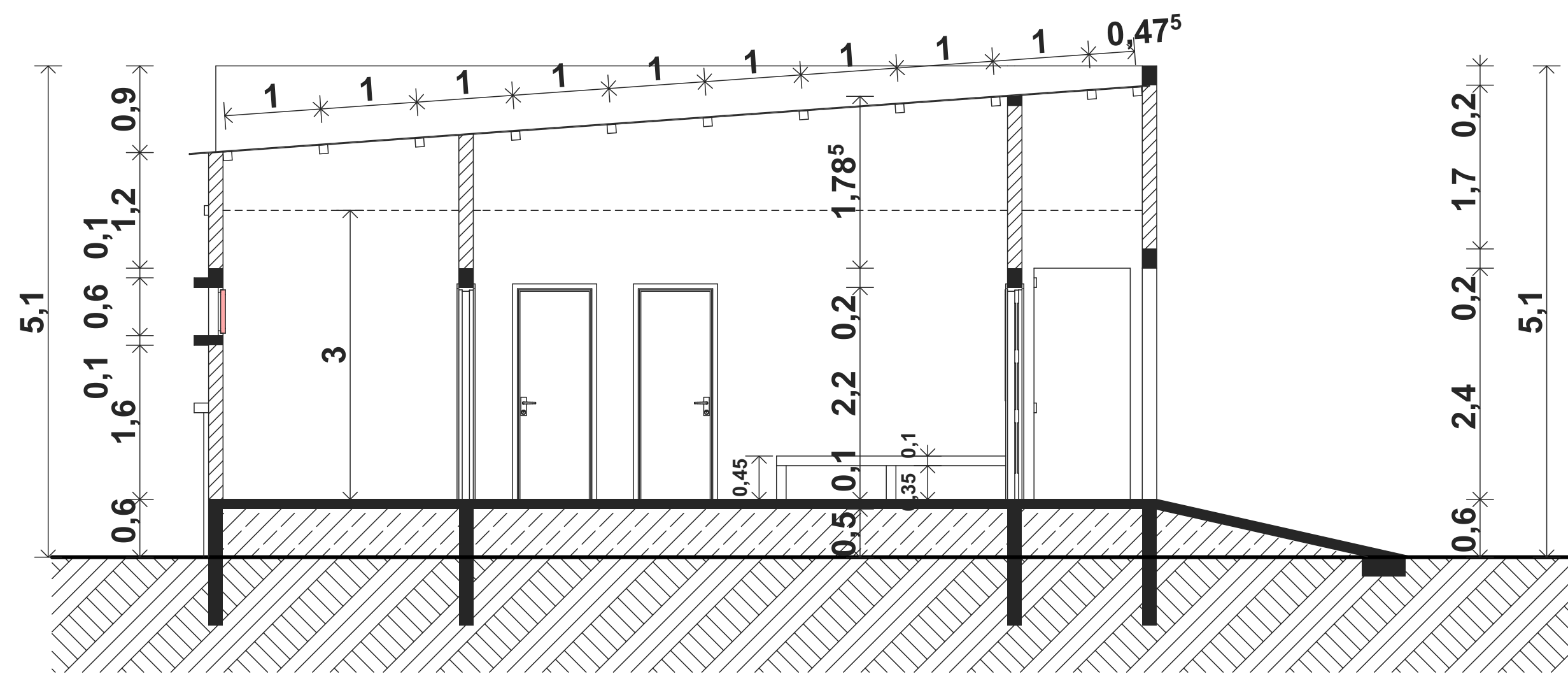

COUPE "BB"

BURKINA FASO Unité - Progrès - Justice		
MINISTRE DES RESSOURCES ANIMALES ET HALIEUTIQUES SECRETARIAT GENERAL PROJET D'APPUI AU DEVELOPPEMENT DU SECTEUR DE L'ELEVAGE AU BURKINA FASO (PADEL-B)		
MAITRE D'OUVRAGE: MRAH / PADEL-B MOD: FOCUS SAHEL DEVELOPMENT		
MAITRE D'OEUVRE :		AGENCE ARCUR Architecture-Urbanisme-Design 04 BP 8648 Ouagadougou 04 Tel: 25 41 46 43 / 70 02 76 01 Email: agencearcur@gmail.com
PHASE AVANT PROJET DETAILLE (APD)		
BUREAU POSTE VETERINAIRE		
BATIMENT: BUREAUX		
COUPES		
Version:	A1 ---1/50è	Architecte: S.H. Constant SAWADOGO
PL N°:BUR-02	A3 ---1/100è	Dessin: Aziz SAWADOGO
	Modifications	Indice Date
MARS 2020		

POSTE VETERINAIRE : BUREAUX



FACADE PRINCIPALE

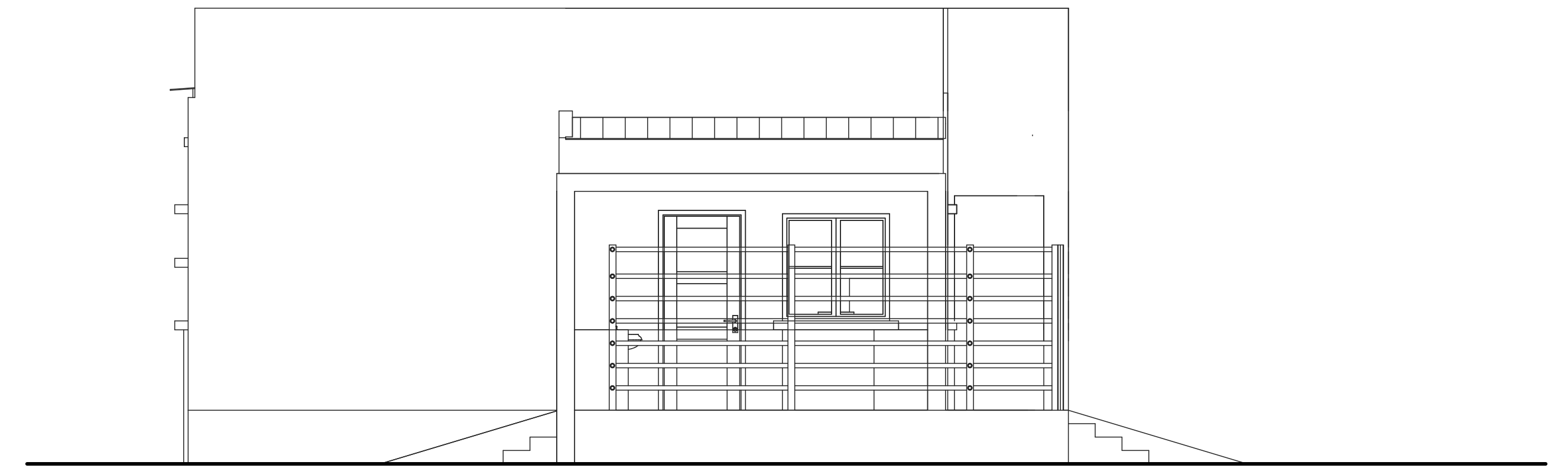

FACADE LATERALE DROITE

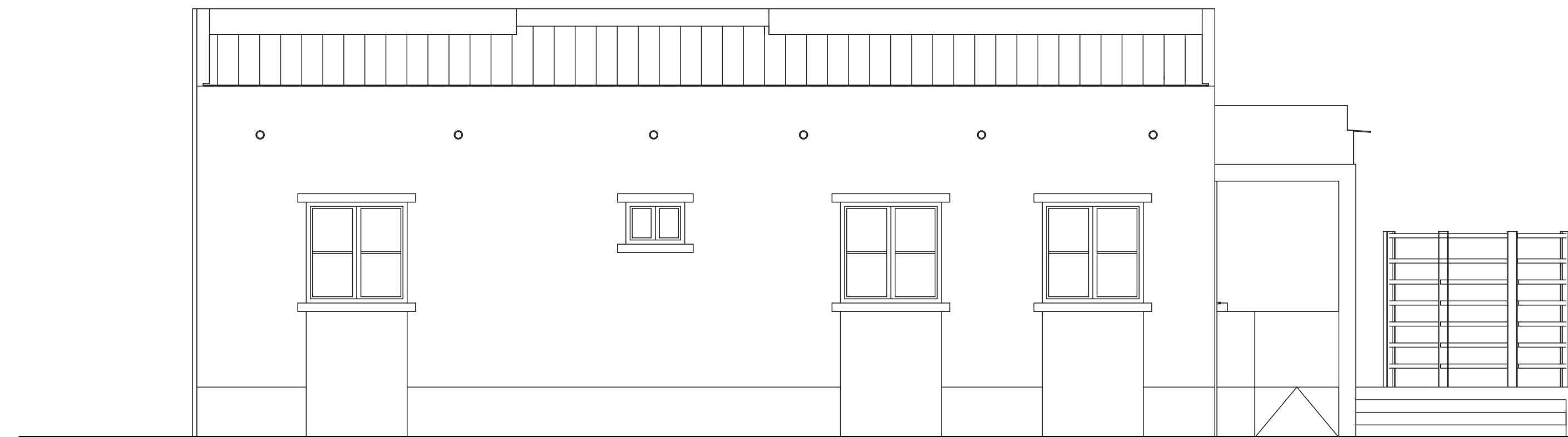

FACADE ARRIERE

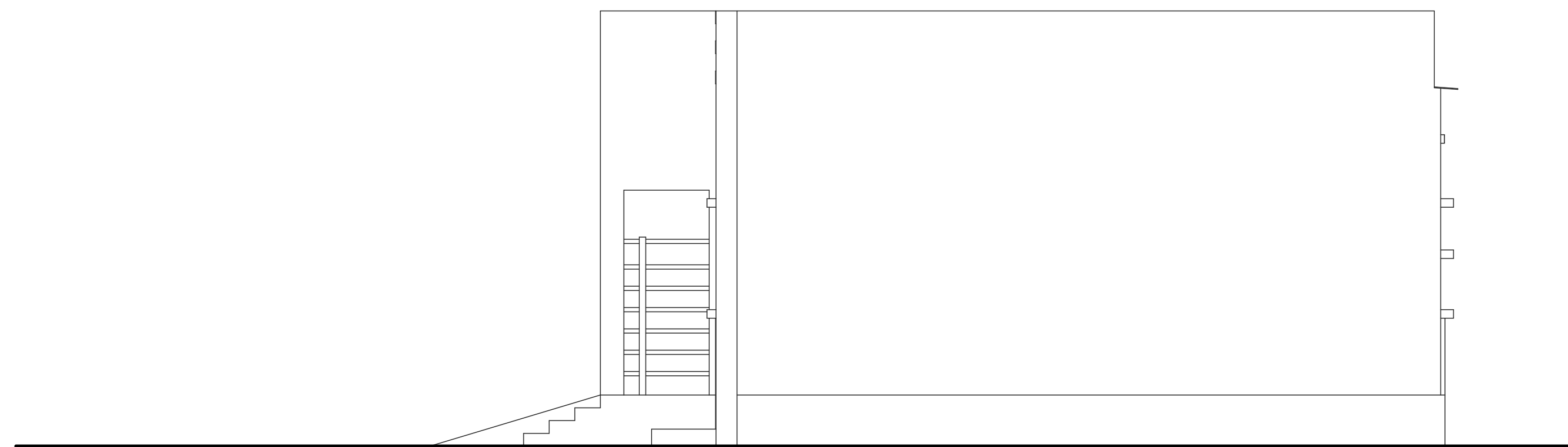

FACADE LATERALE GAUCHE

BURKINA FASO Unité - Progrès - Justice		
MINISTRE DES RESSOURCES ANIMALES ET HALIEUTIQUES SECRETARIAT GENERAL PROJET D'APPUI AU DEVELOPPEMENT DU SECTEUR DE L'ELEVAGE AU BURKINA FASO (PADEL-B)		
MAITRE D'OUVRAGE: MRAH / PADEL-B MOD: FOCUS SAHEL DEVELOPMENT		
MAITRE D'OEUVRE :	 AGENCE ARCUR	Architecture-Urbanisme-Design 04 BP 8648 Ouagadougou 04 Tel: 25 41 46 43 / 70 02 76 01 Email: agencearcure@gmail.com
PHASE AVANT PROJET DETAILLE (APD) BUREAU POSTE VETERINAIRE BATIMENT: BUREAUX		
FACADES		
Version:	A1 ---1/50è	Architecte:
PL N°:Adm-03	A3 ---1/100è	S.H. Constant SAWADOGO
		Dessin:
		Aziz SAVADOGO
Modifications	Indice	Date
MARS 2020		

POSTE VETERINAIRE : BUREAUX

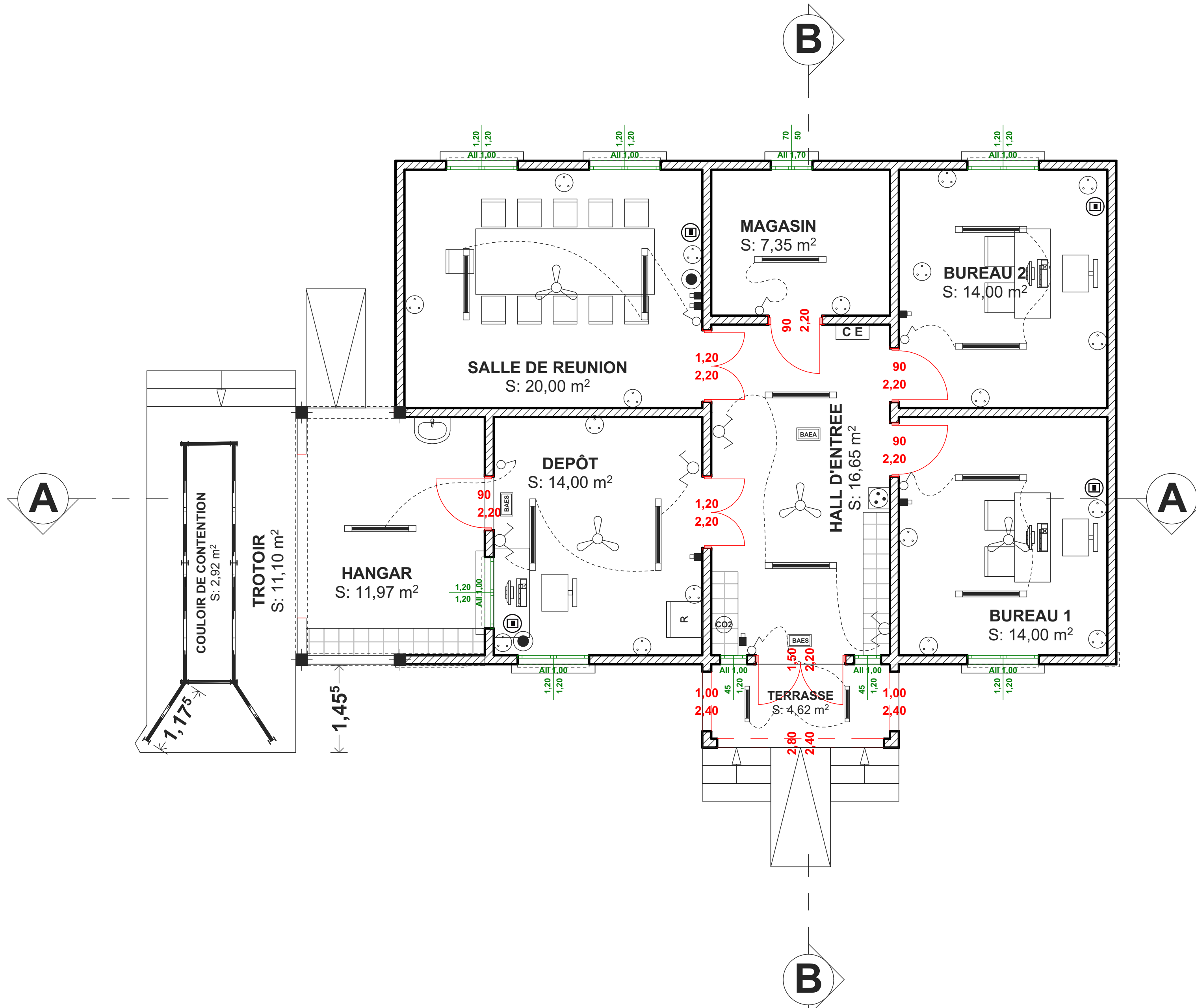

LEGENDE ELECTRICITE	
	Interrupteur simple allumage
	Interrupteur simple allumage va et vient
	Prise de courant 2P+T
	Prise de courant 2P+T étanche
CE	Coffret Electrique
	Régètte bloc standard de 60 LED
	Régètte bloc standard de 120 LED
	Extincteur à eau pulvérisé de 6 l
	Extincteur au dioxyde de carbone CO2 de 6 kg
	Prise de télévision
	prise RJ45
BAEA	Bloc autonome d'éclairage d'ambiance encastré, 360 lumens, autonomie 1h de LEGRAND
BAES	Bloc autonome d'éclairage de secours, 360 lumens, autonomie 1h
	Brasseur d'air
	Rhéostat pour brasseur d'air

BURKINA FASO Unité - Progrès - Justice		
MINISTRE DES RESSOURCES ANIMALES ET HALIEUTIQUES SECRETARIAT GENERAL PROJET D'APPUI AU DEVELOPPEMENT DU SECTEUR DE L'ELEVAGE AU BURKINA FASO (PADEL-B)		
MAITRE D'OUVRAGE: MRAH / PADEL-B MOD: FOCUS SAHEL DEVELOPMENT		
MAITRE D'OEUVRE :	 AGENCE ARCUR Architecture-Urbanisme-Design 04 BP 8648 Ouagadougou 04 Tel: 25 41 46 43 / 70 02 76 01 Email: agencearcur@gmail.com	
PHASE AVANT PROJET DETAILLE (APD)		
BUREAU POSTE VETERINAIRE		
BATIMENT: BUREAUX		
PLAN D'ELECTRICITE		
Version:	A2 ---1/50è	Architecte: S.H. Constant SAWADOGO
PL N°: BUR-04	A3 ---1/100è	Dessin: Aziz SAWADOGO
Modifications	Indice	Date
JANVIER 2020		

PLAN D'ELECTRICITE

POSTE VETERINAIRE : BUREAUX

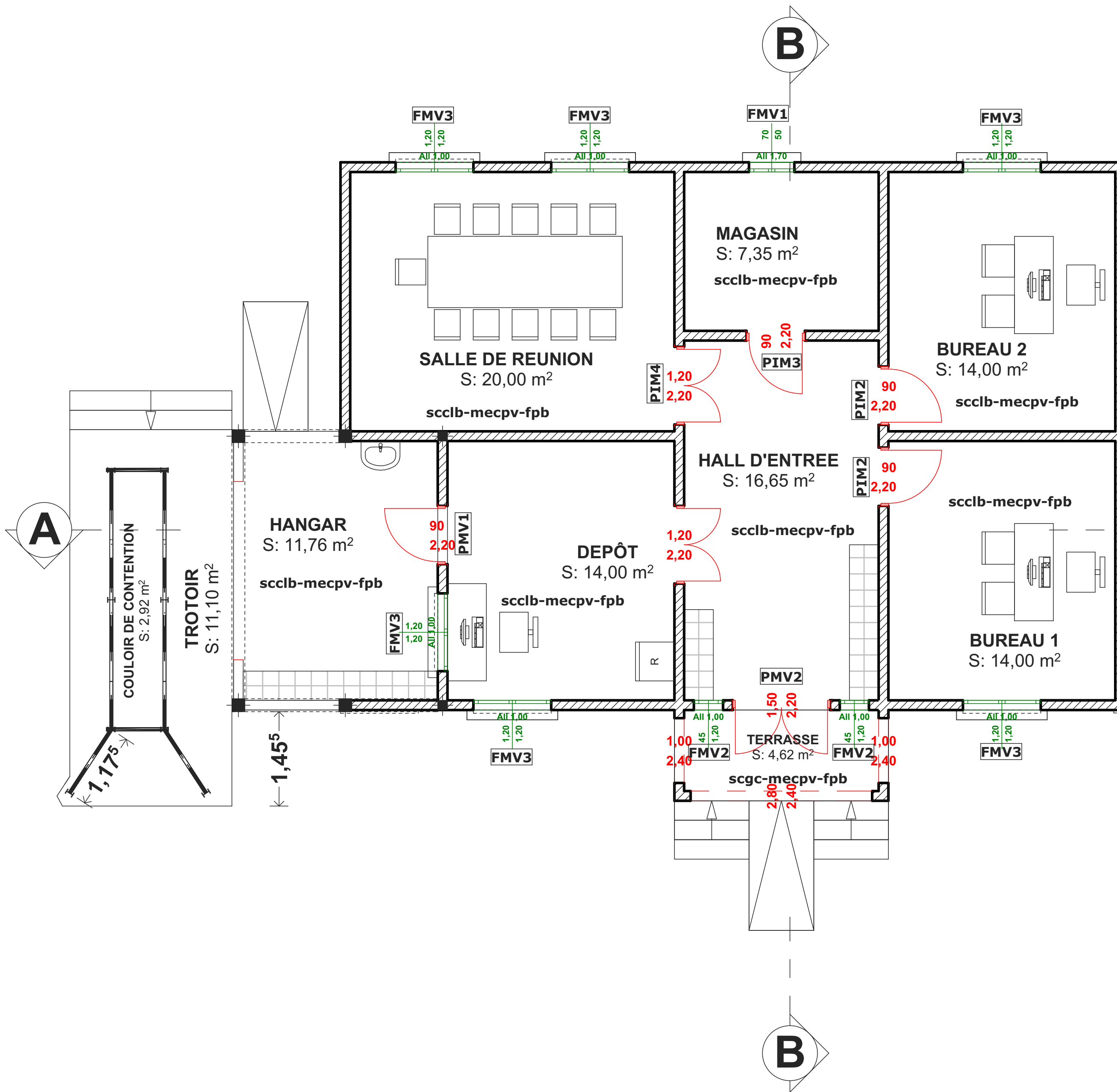

LEGENDE MENUISERIE

- FMV1:** Fenêtre métallique vitrée à 2 battants + grille métallique, dim 0,70x0,50
- FMV2:** Fenêtre métallique vitrée à 1 battant + grille métallique, dim 0,40x1,20
- FMV3:** Fenêtre métallique vitrée à 2 battants + grille métallique, dim 1,20x1,20
- PMV1:** Porte métallique vitrée un battant ouvrant à l'anglaise, dim 0,90x2,20
- PMV2:** Porte métallique vitrée deux battants ouvrant à l'anglaise, dim 1,50x2,20
- PIM2:** Porte isoplane cadre métallique enveloppant, dim 0,80x2,20
- PIM3:** Porte isoplane cadre métallique enveloppant, dim 0,90x2,20
- PIM4:** Porte isoplane cadre métallique enveloppant, 2 battants égaux, dim 1,20x2,20

LEGENDE REVETEMENTS

- scllb:** sol en chape ciment lissée et bouchardée
- mecpv:** mur en enduit ciment peinture vinylique
- fpb:** faux plafond en bois sur solivage en bois traité aux fongicides

PLAN DE MENUISERIE / REVETEMENTS

BURKINA FASO Unité - Progrès - Justice		
MINISTRE DES RESSOURCES ANIMALES ET HALIEUTIQUES SECRETARIAT GENERAL PROJET D'APPUI AU DEVELOPPEMENT DU SECTEUR DE L'ELEVAGE AU BURKINA FASO (PADEL-B)		
MAITRE D'OUVRAGE: MRAH / PADEL-B MOD: FOCUS SAHEL DEVELOPMENT		
MAITRE D'OEUVRE :		AGENCE ARCUR Architecture-Urbanisme-Design 04 BP 8648 Ouagadougou 04 Tel: 25 41 46 43 / 70 02 76 01 Email: agencearcur@gmail.com
PHASE AVANT PROJET DETAILLE (APD) BUREAU POSTE VETERINAIRE BATIMENT: BUREAUX		
PLAN DE MENUISERIE / REVETEMENTS		
Version:	A2 ---1/50è	Architecte: S.H. Constant SAWADOGO
PLN°: BUR-05	A3 ---1/100è	Dessin: Aziz SAWADOGO
Modifications	Indice	Date
MARS 2020		

POSTE VETERINAIRE : BUREAUX

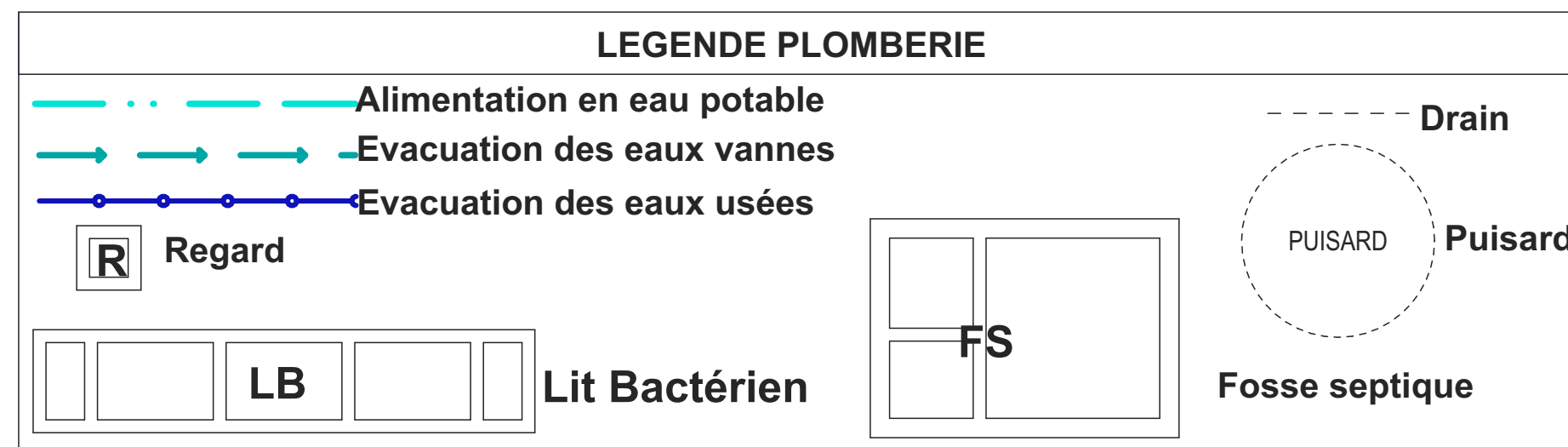
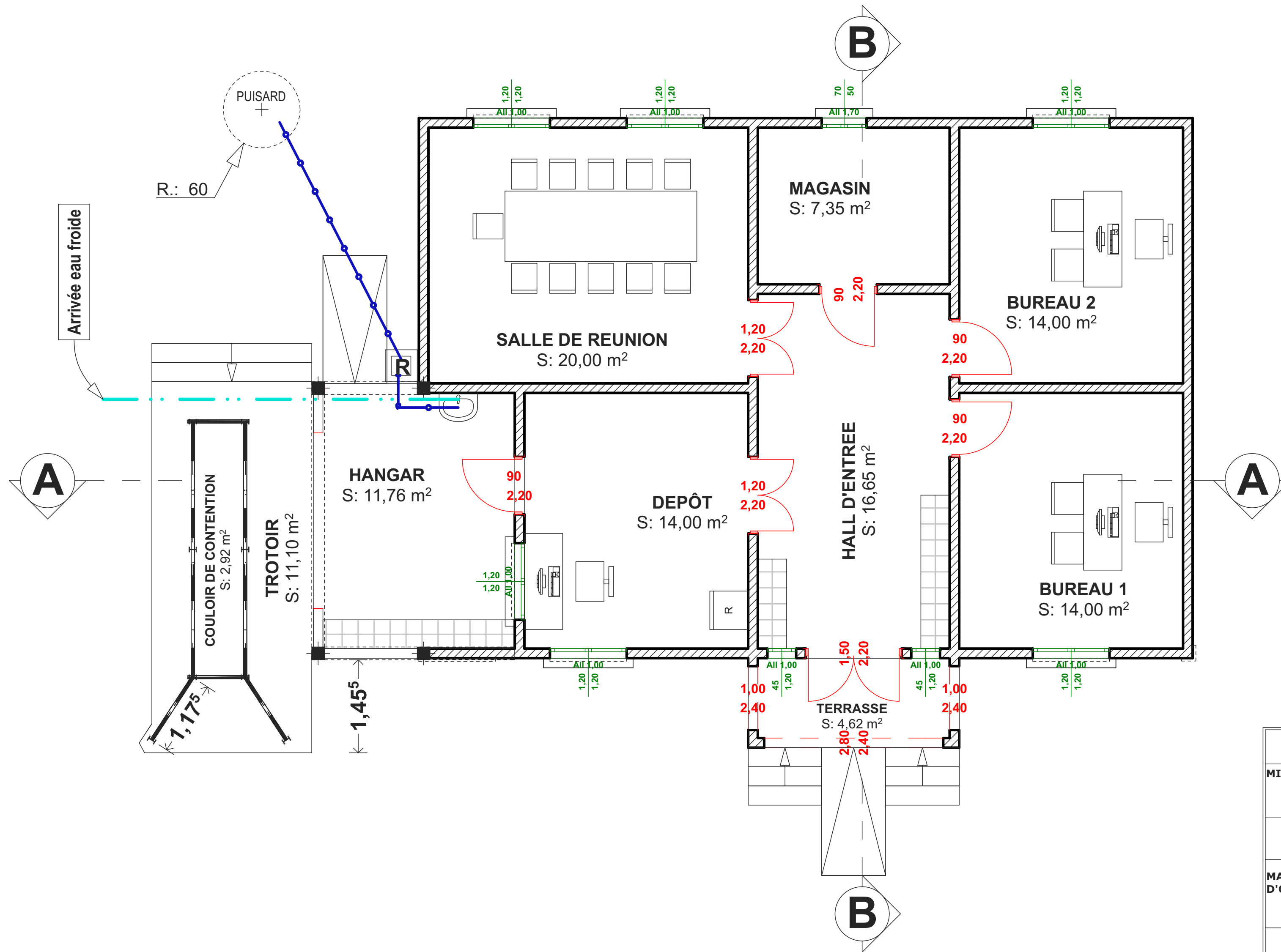

BURKINA FASO
Unité - Progrès - Justice

MINISTRE DES RESSOURCES ANIMALES ET HALIEUTIQUES
SECRETARIAT GENERAL
PROJET D'APPUI AU DEVELOPPEMENT DU SECTEUR DE
L'ELEVAGE AU BURKINA FASO (PADEL-B)

MAITRE D'OUVRAGE: MRAH / PADEL-B
MOD: FOCUS SAHEL DEVELOPMENT

MAITRE D'OEUVRE : **AGENCE ARCUR**
Architecture-Urbanisme-Design
04 BP 8648 Ouagadougou 04
Tel: 25 41 46 43 / 70 02 76 01
Email: agencearcur@gmail.com

PHASE AVANT PROJET DETAILLE (APD)
BUREAU POSTE VETERINAIRE
BATIMENT: BUREAUX

PLAN DE PLOMBERIE SANITAIRE

Version:	A2 ---1/50è	Architecte:	S.H. Constant SAWADOGO
PLN°: BUR-06	A3 ---1/100è	Dessin:	Aziz SAVADOGO
Modifications	Indice	Date	

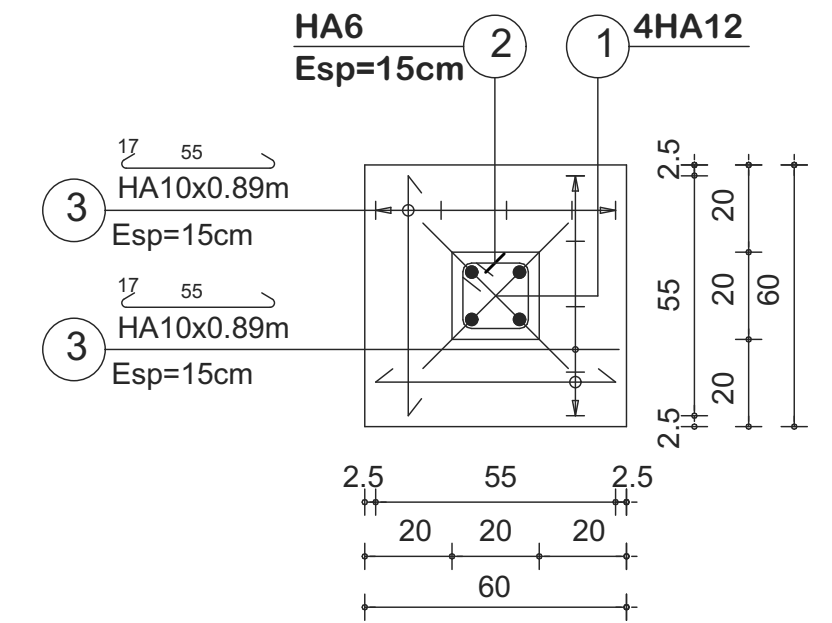
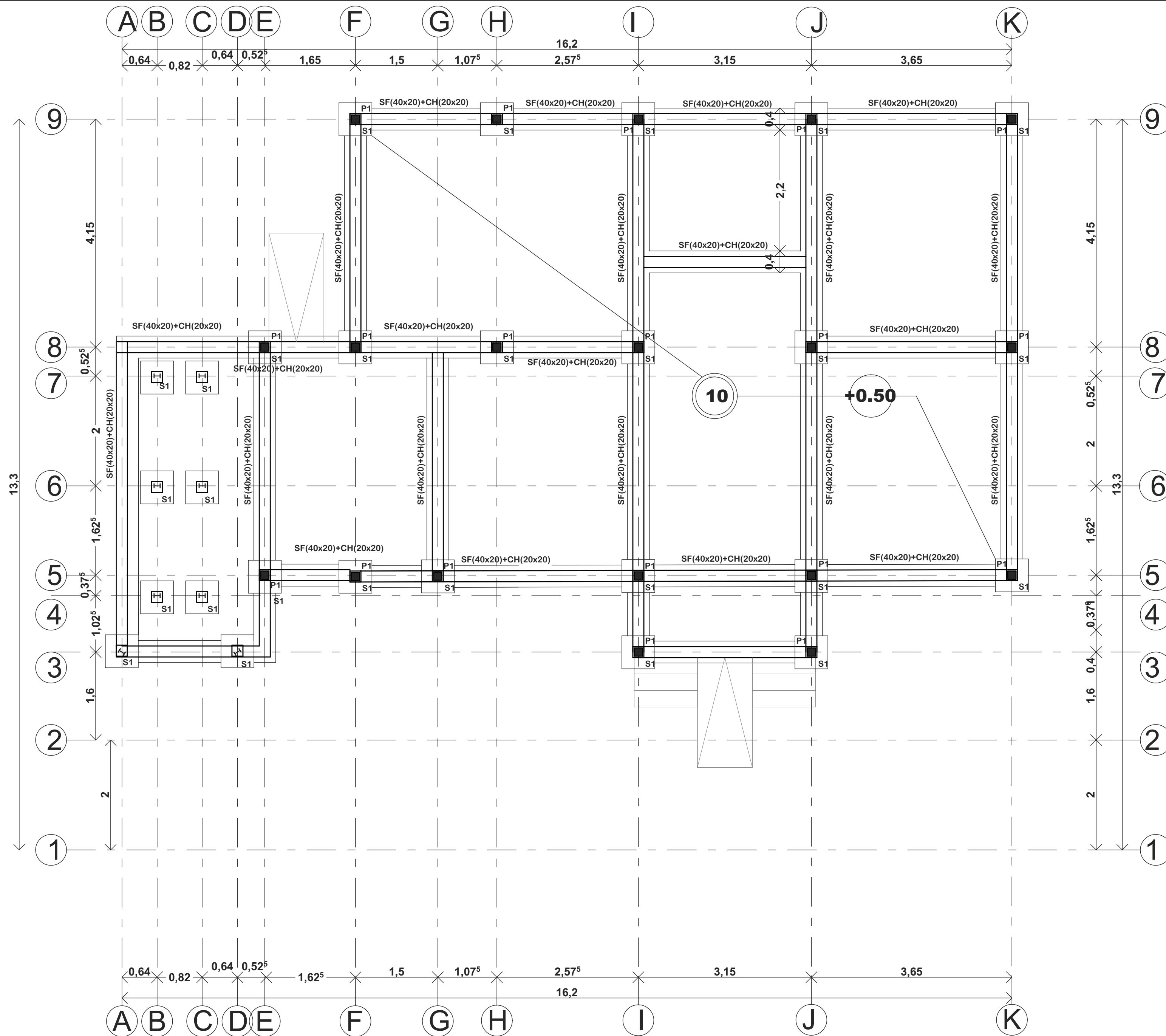

Ferrailage S1(60x60x20)

NB: PROFONDEUR DE FOUILLES POUR LES SI=80cm

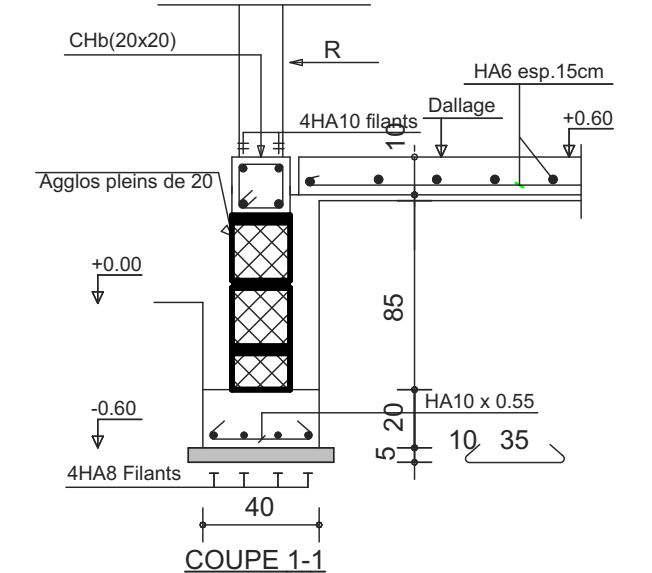
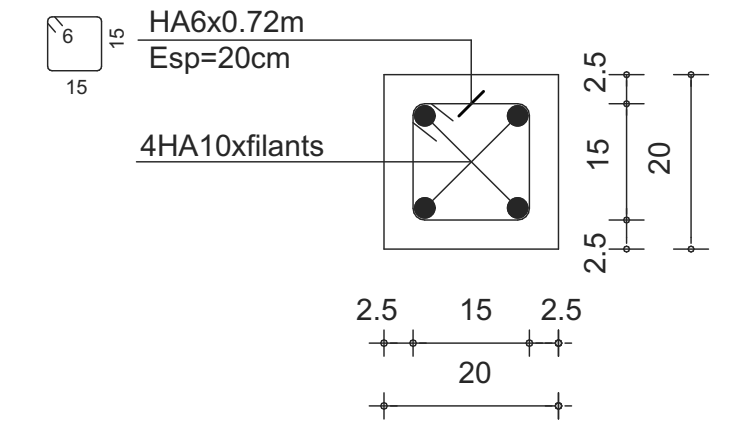

BURKINA FASO
Unité - Progrès - Justice

MINISTRE DES RESSOURCES ANIMALES ET HALIEUTIQUES
SECRETARIAT GENERAL
PROJET D'APPUI AU DEVELOPPEMENT DU SECTEUR DE
L'ELEVAGE AU BURKINA FASO (PADEL-B)

MAITRE D'OUVRAGE: MRAH / PADEL-B
MOD: FOCUS SAHEL DEVELOPMENT

MAITRE D'OEUVRE: **AGENCE ARCUR**
Architecture-Urbanisme-Design
04 BP 8648 Ouagadougou 04
Tel: 25 41 46 43 / 70 02 76 01
Email: agencearcur@gmail.com

PHASE AVANT PROJET DETAILLE (APD)
BUREAU POSTE VETERINAIRE
BATIMENT: BUREAUX
PLAN DE FONDATION

Version:	A2 ---è	Architecte:	S.H. Constant SAWADOGO
PL N°: BUR-07	A3 ---è	Desiné:	Aziz SAVADOGO
Modifications	Indice	Date	

MARS 2020

POSTE VETERINAIRE : LATRINES 2 POSTES

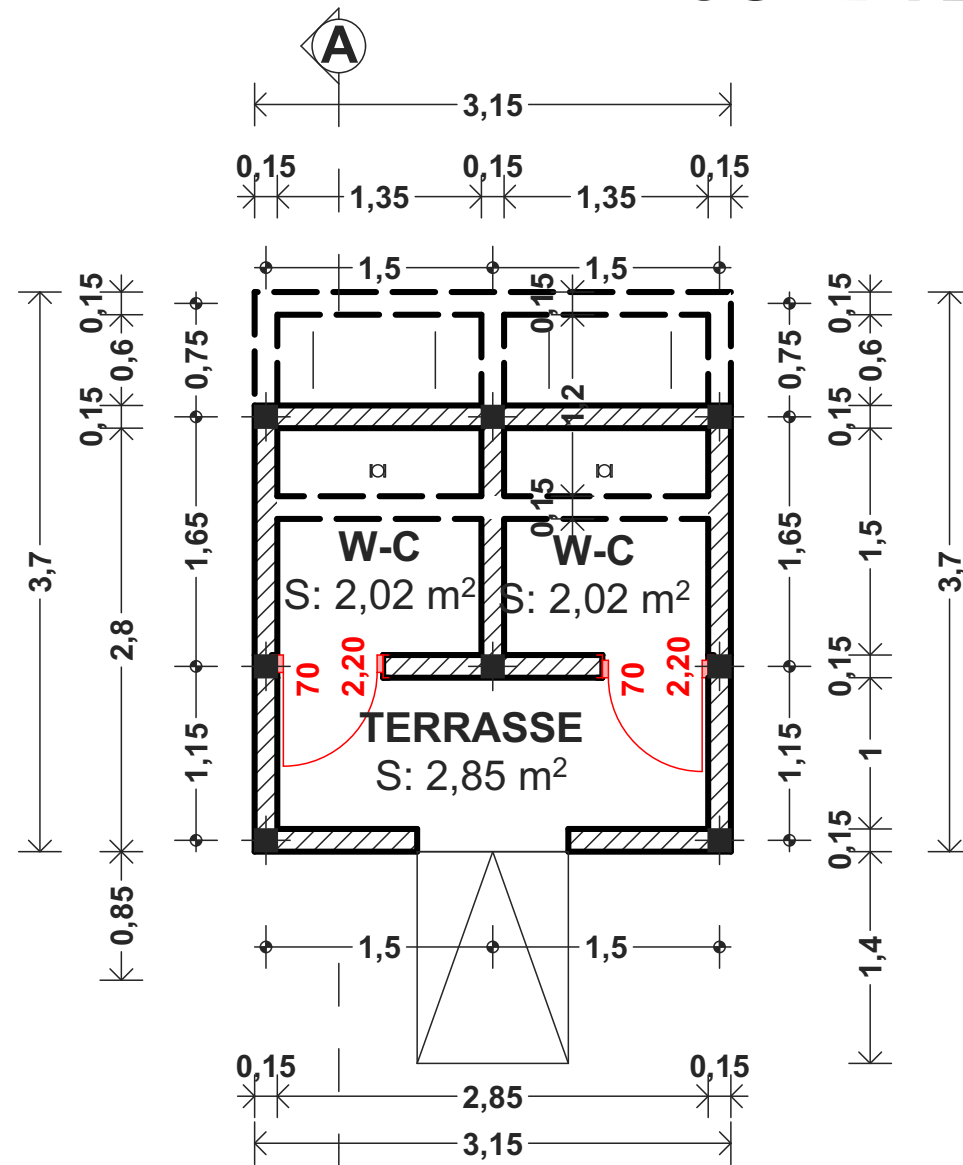

PLAN DE NIVEAU

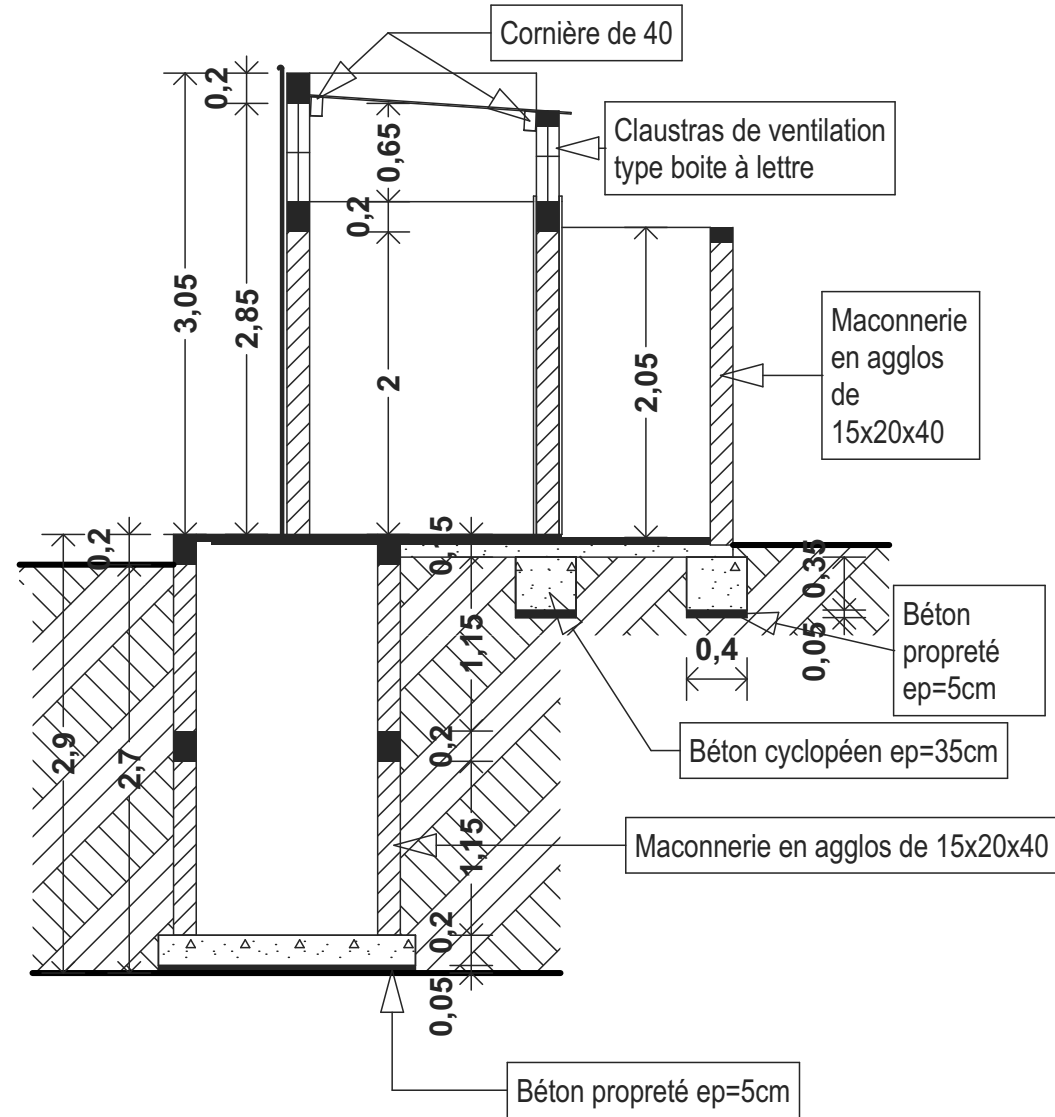

COUPE "AA"

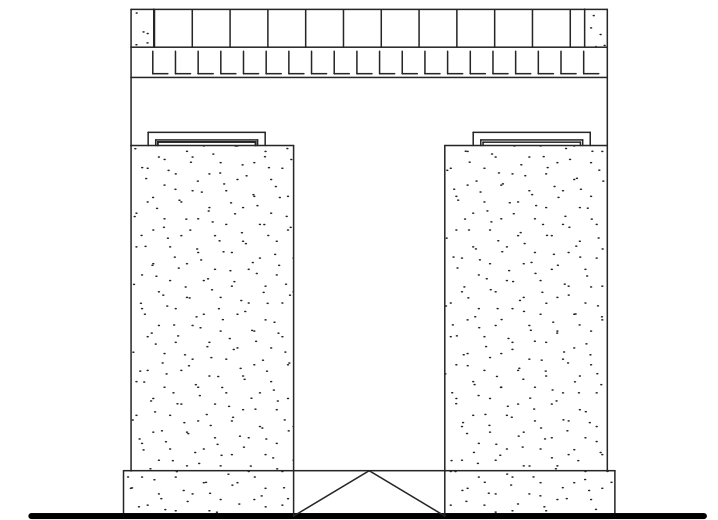

FACADE PRINCIPALE

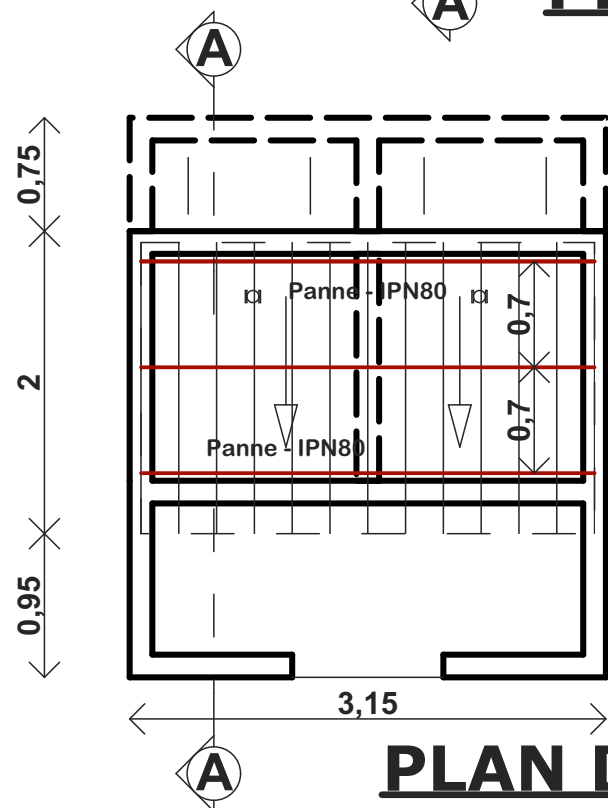

PLAN DE TOITURE

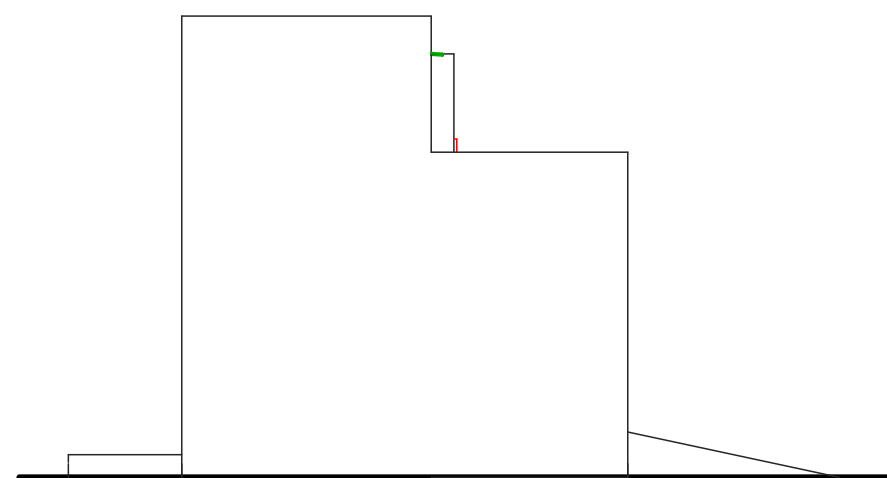

FACADE LATERALE DROITE

BURKINA FASO Unité - Progrès - Justice		
MINISTRE DES RESSOURCES ANIMALES ET HALIEUTIQUES SECRETARIAT GENERAL PROJET D'APPUI AU DEVELOPPEMENT DU SECTEUR DE L'ELEVAGE AU BURKINA FASO (PADEL-B)		
MAITRE D'OUVRAGE: MRAH / PADEL-B MOD: FOCUS SAHEL DEVELOPMENT		
MAITRE D'OEUVRE : AGENCE ARCUR Architecture-Urbanisme-Design 04 BP 8648 Ouagadougou 04 Tel: 25 41 46 43 / 70 02 76 01 Email: agencearcur@gmail.com		
PHASE AVANT PROJET DETAILLE (APD) BUREAU POSTE VETERINAIRE BATIMENT: LATRINES A 2 POSTES		
PLAN -COUPES- FACADES		
Version: ---	Architecte: S.H. Constant SAWADOGO	Dessiné: Aziz SAWADOGO
PL N°: Lat-01	A3 ---1/50è	Indice
Modifications	Indice	Date
MARS 2020		

POSTE VETERINAIRE : INCINERATEUR

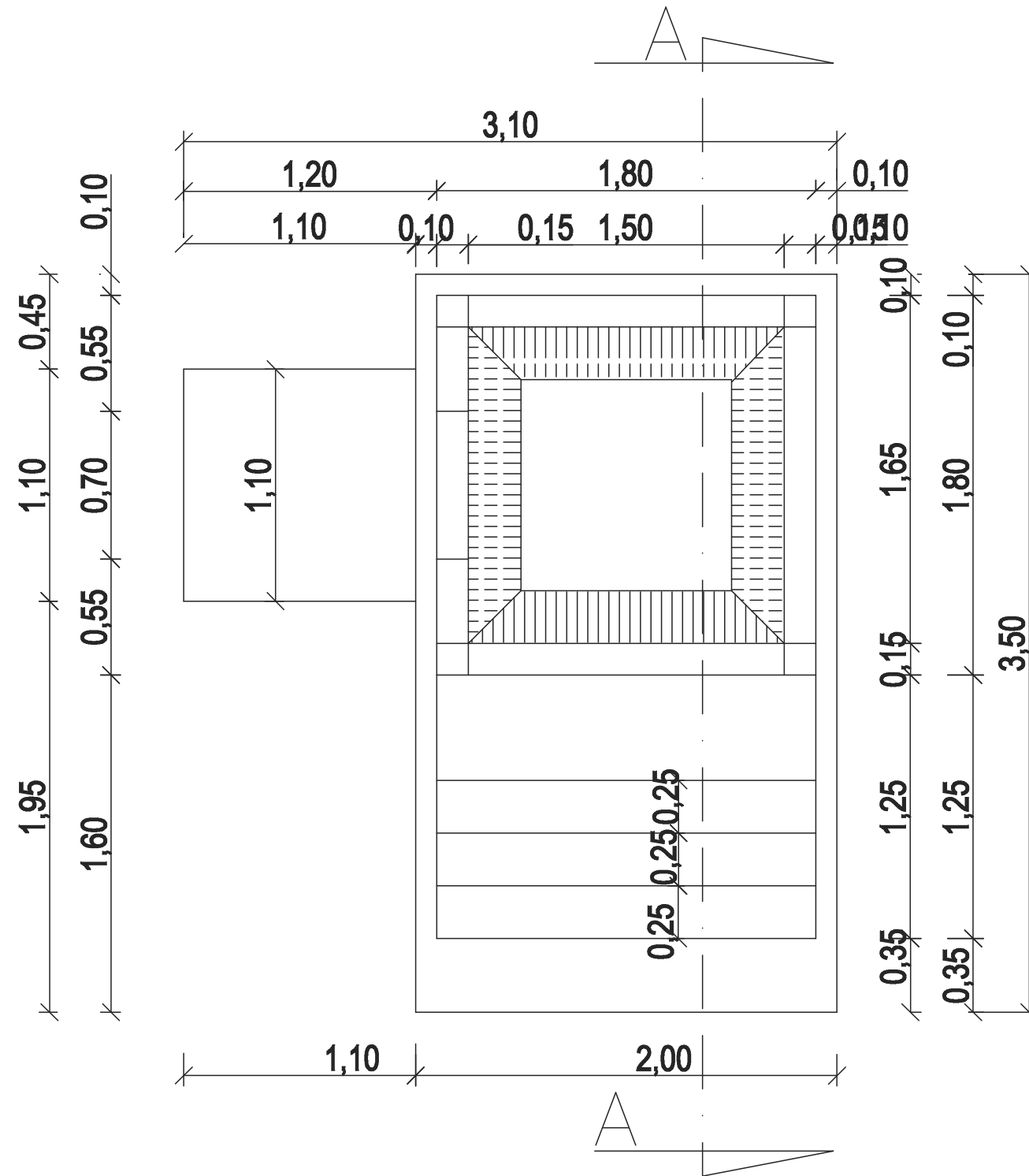

PLAN COTE

BURKINA FASO Unité - Progrès - Justice		
MINISTRE DES RESSOURCES ANIMALES ET HALIEUTIQUES SECRETARIAT GENERAL PROJET D'APPUI AU DEVELOPPEMENT DU SECTEUR DE L'ELEVAGE AU BURKINA FASO (PADEL-B)		
MAITRE D'OUVRAGE: MRAH / PADEL-B MOD: FOCUS SAHEL DEVELOPMENT		
MAITRE D'OEUVRE :		AGENCE ARCUR Architecture-Urbanisme-Design 04 BP 8648 Ouagadougou 04 Tel: 25 41 46 43 / 70 02 76 01 Email: agencearcur@gmail.com
PHASE AVANT PROJET DETAILLE (APD)		
BUREAU POSTE VETERINAIRE		
BATIMENT: INCINERATEUR		
PLAN COTE		
Version:	---	Architecte: S.H. Constant SAWADOGO
PL N°:I-01	A3 ---1/50è	Dessin: Aziz SAVADOGO
Modifications	Indice	Date
MARS 2020		

POSTE VETERINAIRE : INCINERATEUR

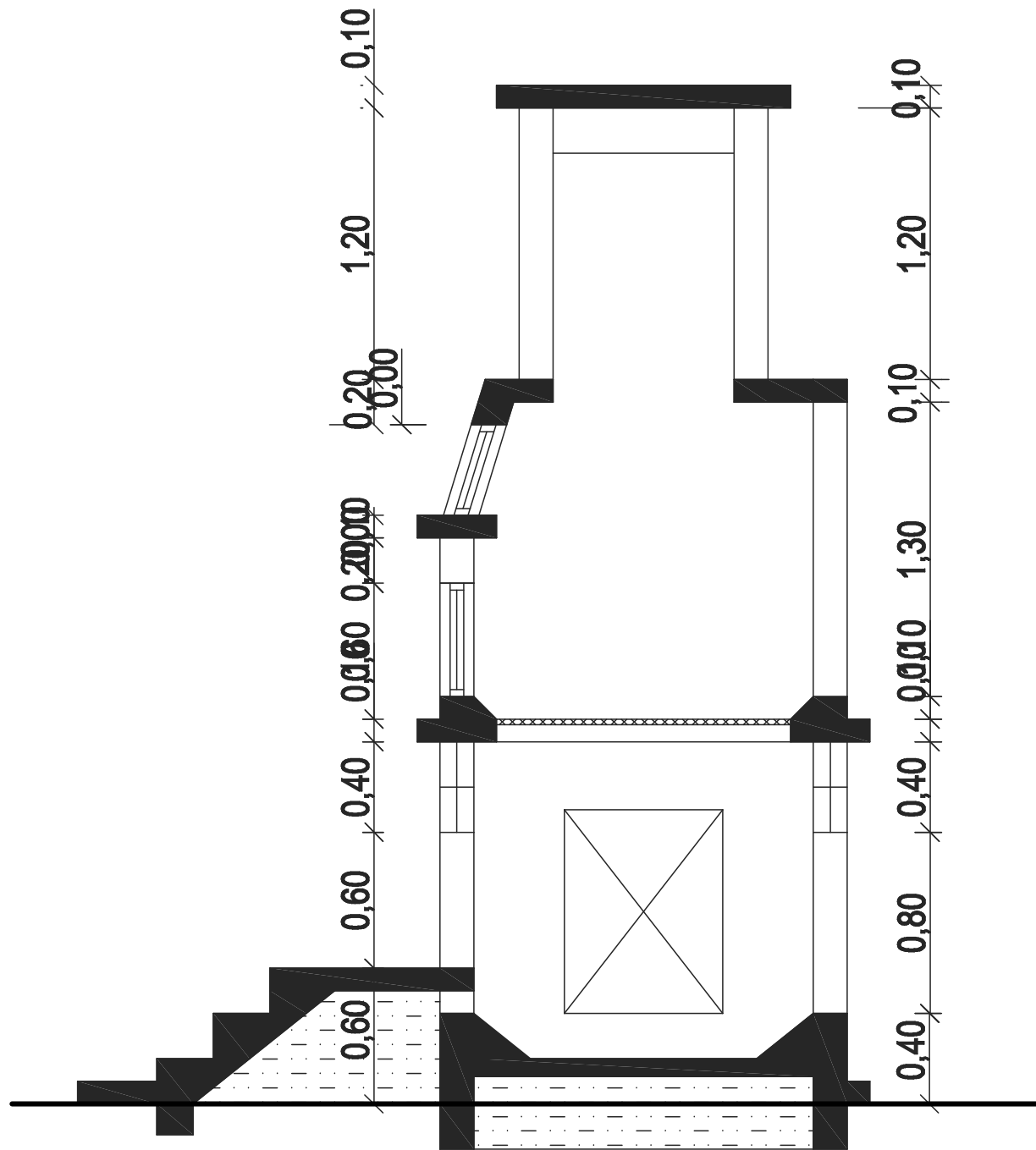

COUPE "AA"

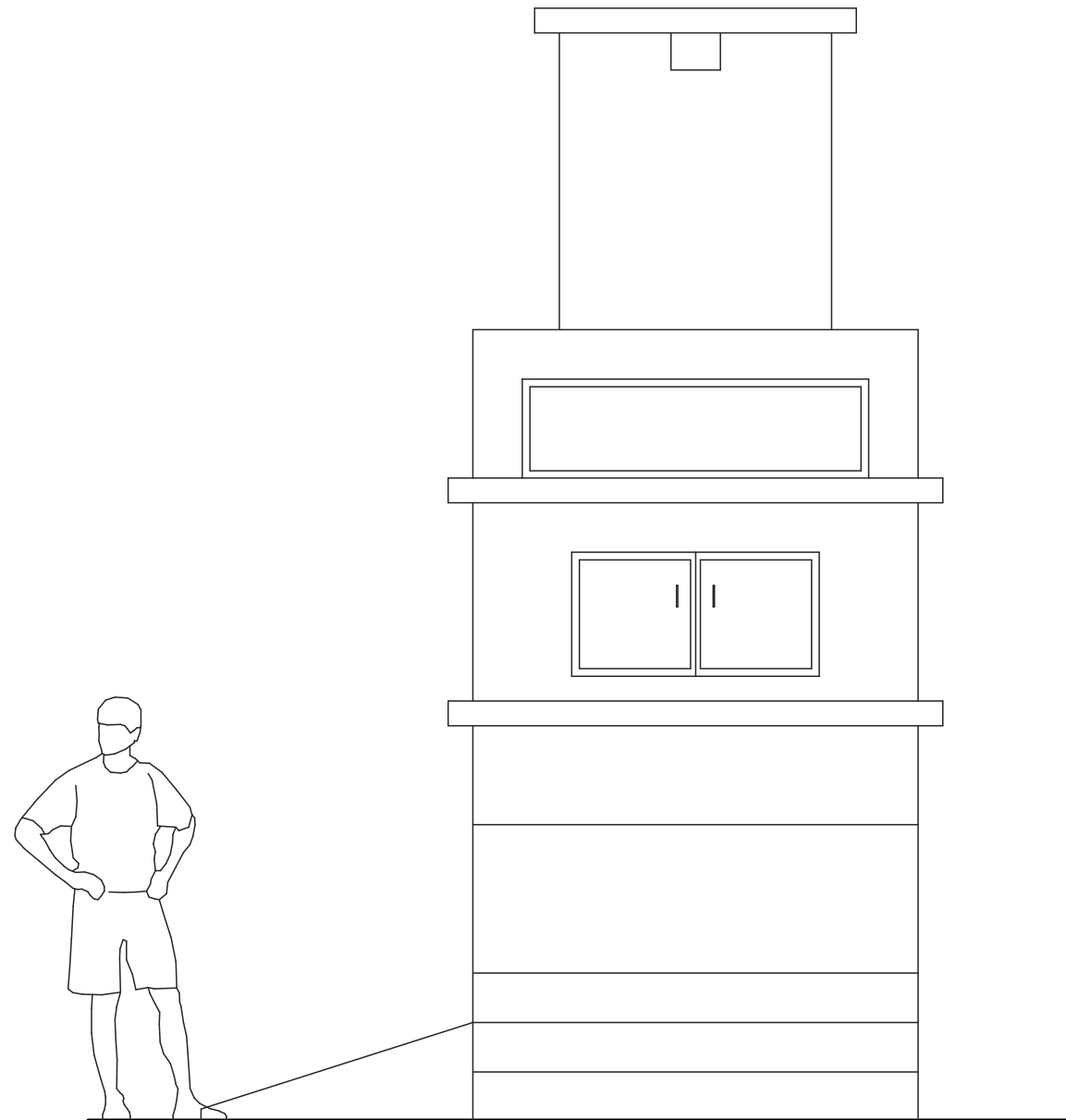

FACADE PRINCIPALE

BURKINA FASO Unité - Progrès - Justice		
MINISTRE DES RESSOURCES ANIMALES ET HALIEUTIQUES SECRETARIAT GENERAL PROJET D'APPUI AU DEVELOPPEMENT DU SECTEUR DE L'ELEVAGE AU BURKINA FASO (PADEL-B)		
MAITRE D'OUVRAGE: MRAH / PADEL-B MOD: FOCUS SAHEL DEVELOPMENT		
MAITRE D'OEUVRE :		AGENCE ARCUR Architecture-Urbanisme-Design 04 BP 8648 Ouagadougou 04 Tel: 25 41 46 43 / 70 02 76 01 Email: agencearcur@gmail.com
PHASE AVANT PROJET DETAILLE (APD)		
BUREAU POSTE VETERINAIRE		
BATIMENT: INCINERATEUR		
COUPE- FACADE		
Version:	---	Architecte: S.H. Constant SAWADOGO
PL N°:I-02	A3 ---1/50è	Dessin: Aziz SAVADOGO
Modifications	Indice	Date
MARS 2020		

POSTE VETERINAIRE : FORAGE + POMPE MANUELLE

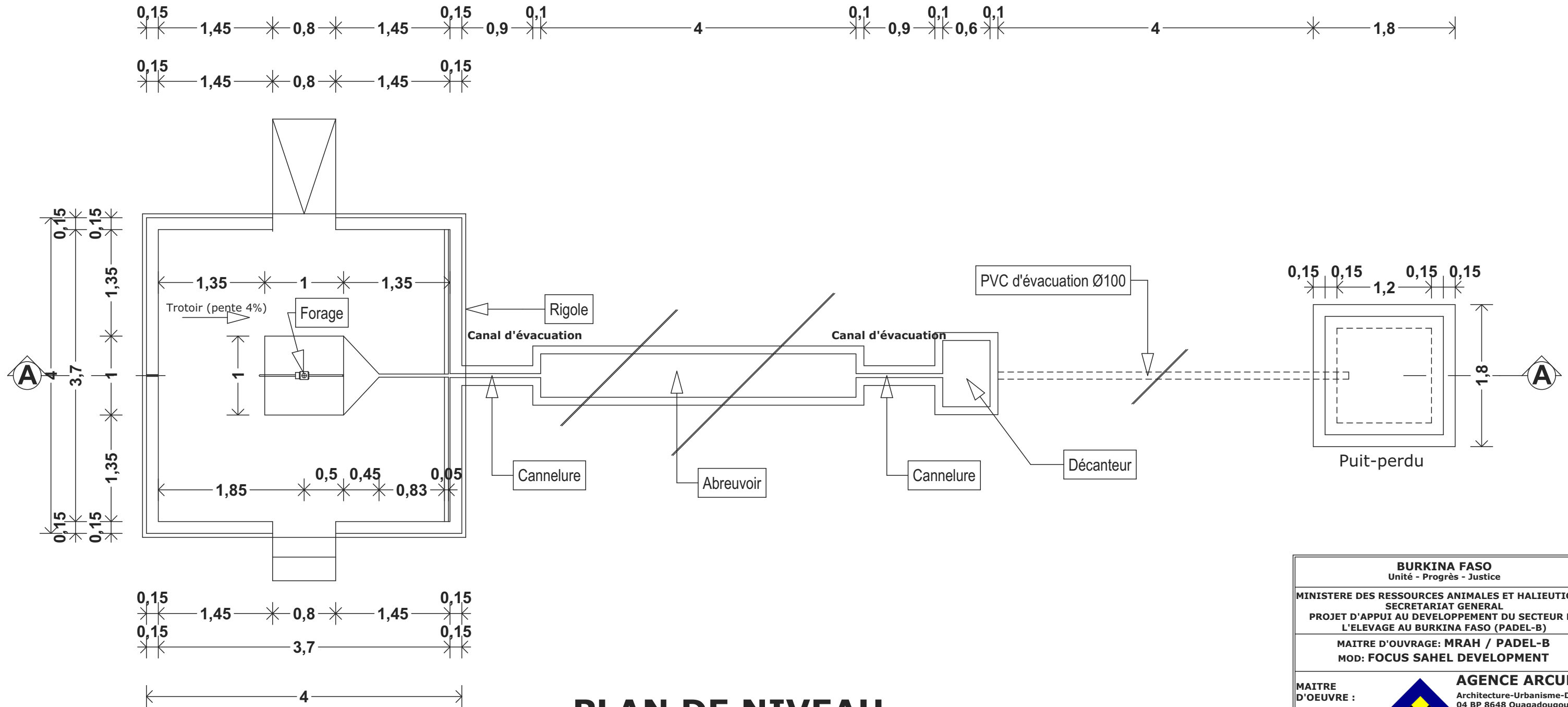

PLAN DE NIVEAU

BURKINA FASO Unité - Progrès - Justice		
MINISTRE DES RESSOURCES ANIMALES ET HALIEUTIQUES SECRETARIAT GENERAL PROJET D'APPUI AU DEVELOPPEMENT DU SECTEUR DE L'ELEVAGE AU BURKINA FASO (PADEL-B)		
MAITRE D'OUVRAGE: MRAH / PADEL-B MOD: FOCUS SAHEL DEVELOPMENT		
MAITRE D'OEUVRE :		AGENCE ARCUR Architecture-Urbanisme-Design 04 BP 8648 Ouagadougou 04 Tel: 25 41 46 43 / 70 02 76 01 Email: agencearcur@gmail.com
PHASE AVANT PROJET DETAILLE (APD)		
BUREAU POSTE VETERINAIRE		
FORAGE + POMPE MANUELLE		
PLAN COTE		
Version:	---	Architecte: S.H. Constant SAWADOGO
PL N°:FOR-01	A3 ---1/50è	Dessin: Aziz SAWADOGO
Modifications	Indice	Date
MARS 2020		

POSTE VETERINAIRE : FORAGE + POMPE MANUELLE

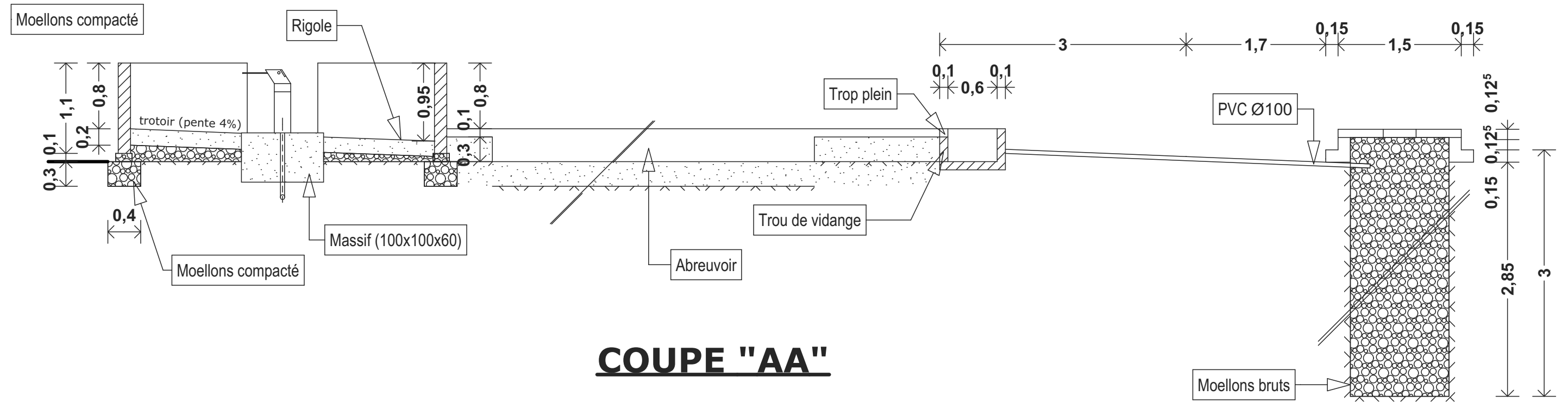

COUPE "AA"



FACADE LATERALE

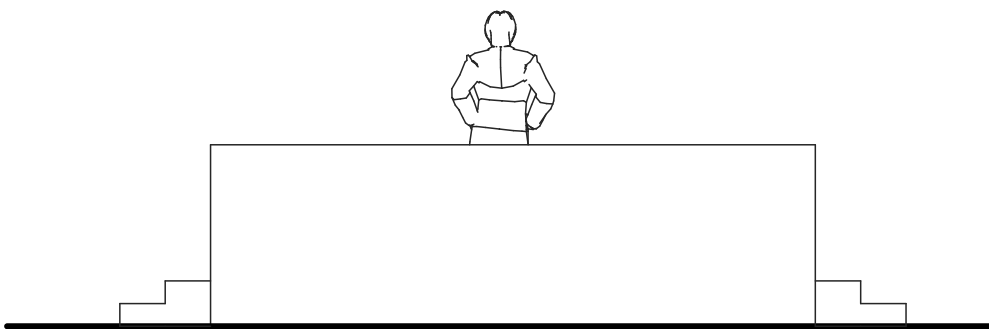

FACADE POSTERIEURE

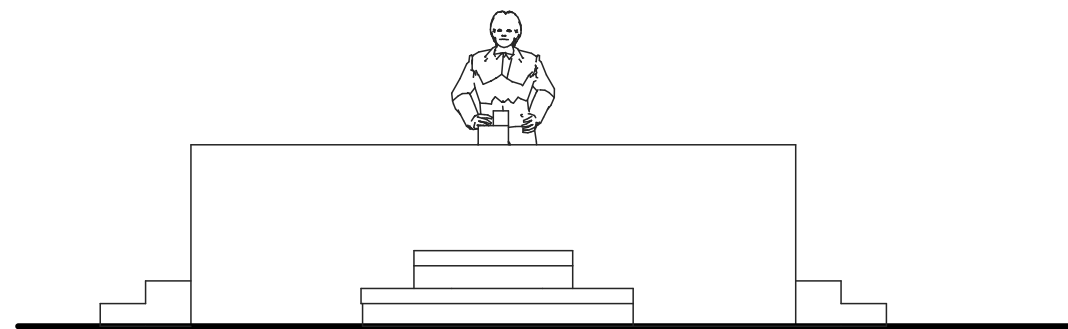

FACADE PRINCIPALE

BURKINA FASO Unité - Progrès - Justice		
MINISTRE DES RESSOURCES ANIMALES ET HALIEUTIQUES SECRETARIAT GENERAL PROJET D'APPUI AU DEVELOPPEMENT DU SECTEUR DE L'ELEVAGE AU BURKINA FASO (PADEL-B)		
MAITRE D'OUVRAGE: MRAH / PADEL-B MOD: FOCUS SAHEL DEVELOPMENT		
MAITRE D'OEUVRE :		 AGENCE ARCUR Architecture-Urbanisme-Design 04 BP 8648 Ouagadougou 04 Tel: 25 41 46 43 / 70 02 76 01 Email: agencearcur@gmail.com
PHASE AVANT PROJET DETAILLE (APD) BUREAU POSTE VETERINAIRE FORAGE + POMPE MANUELLE		
COUPES - FACADES		
Version:	---	Architecte: S.H. Constant SAWADOGO
PL N°: FOR-02	A3 ---1/50è	Dessin: Aziz SAVADOGO
Modifications	Indice	Date
MARS 2020		

POSTE VETERINAIRE : FORAGE + POMPE MANUELLE

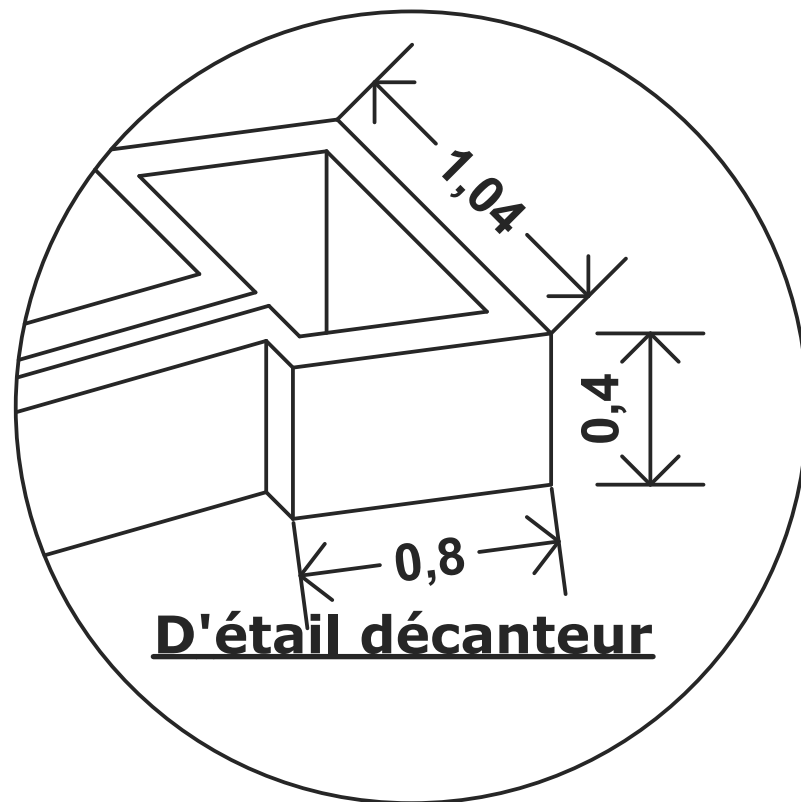
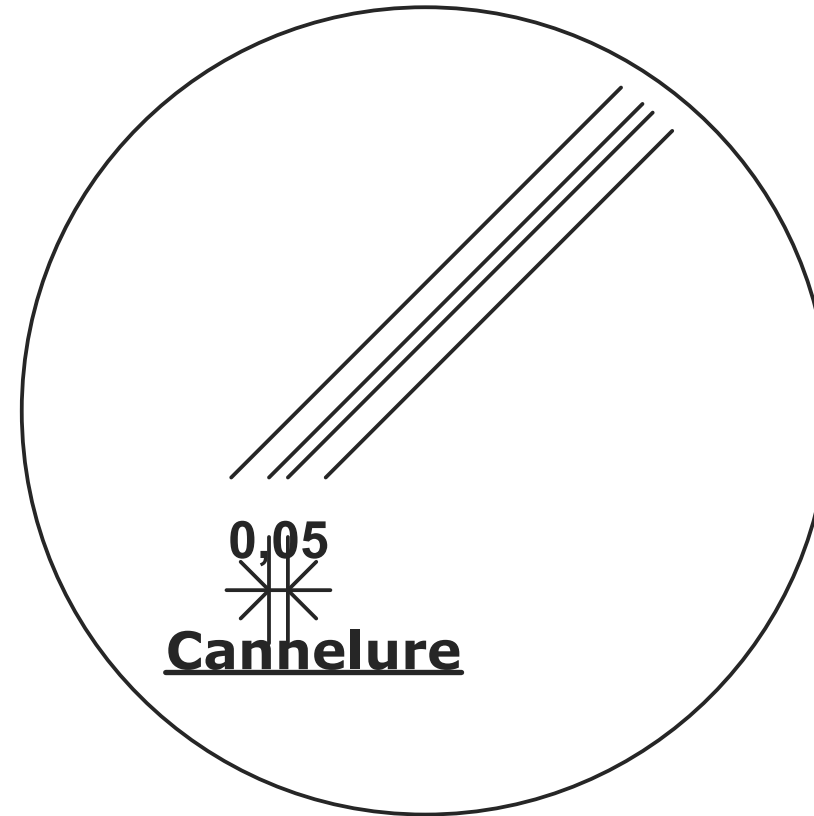
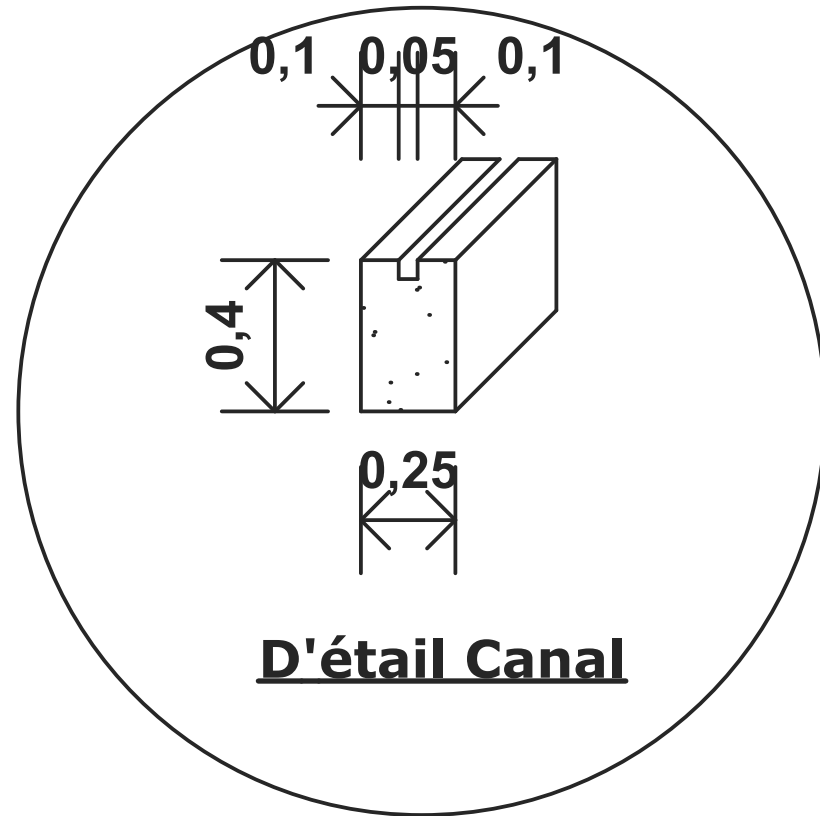

BURKINA FASO Unité - Progrès - Justice		
MINISTRE DES RESSOURCES ANIMALES ET HALIEUTIQUES SECRETARIAT GENERAL PROJET D'APPUI AU DEVELOPPEMENT DU SECTEUR DE L'ELEVAGE AU BURKINA FASO (PADEL-B)		
MAITRE D'OUVRAGE: MRAH / PADEL-B MOD: FOCUS SAHEL DEVELOPMENT		
MAITRE D'OEUVRE :		AGENCE ARCUR Architecture-Urbanisme-Design 04 BP 8648 Ouagadougou 04 Tel: 25 41 46 43 / 70 02 76 01 Email: agencearcur@gmail.com
PHASE AVANT PROJET DETAILLE (APD)		
BUREAU POSTE VETERINAIRE		
FORAGE + POMPE MANUELLE		
DETAILS		
Version:	---	Architecte: S.H. Constant SAWADOGO
PL N°:FOR-03	A3 ---1/20è	Dessin: Aziz SAVADOGO
Modifications	Indice	Date
MARS 2020		

POSTE VETERINAIRE : LOGEMENT F3

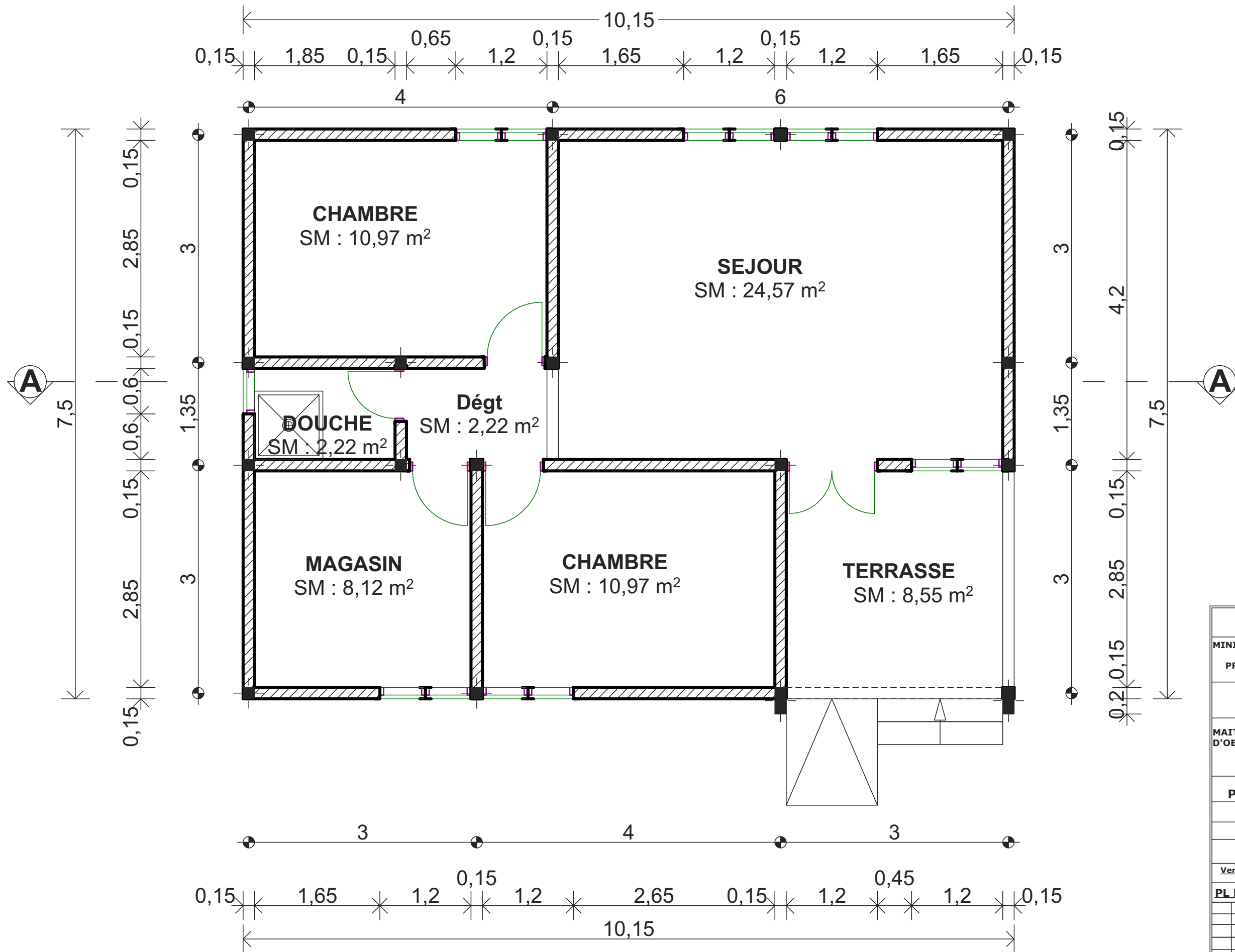

PLAN COTE

BURKINA FASO Unité - Progrès - Justice		
MINISTRE DES RESSOURCES ANIMALES ET HALIEUTIQUES SECRETARIAT GENERAL PROJET D'APPUI AU DEVELOPPEMENT DU SECTEUR DE L'ELEVAGE AU BURKINA FASO (PADEL-B)		
MAITRE D'OUVRAGE: MRAH / PADEL-B MOD: FOCUS SAHEL DEVELOPMENT		
MAITRE D'OEUVRE :		AGENCE ARCUR Architecture-Urbanisme-Design 04 BP 8648 Ouagadougou 04 Tel: 25 41 46 43 / 70 02 76 01 Email: agencearcur@gmail.com
PHASE AVANT PROJET DETAILLE (APD)		
BUREAU POSTE VETERINAIRE		
LOGEMENT F3		
PLAN COTE		
Version:	---	Architecte: S.H. Constant SAWADOGO
PL N°: LOGT-01	A3 ---1/50è	Dessin: Aziz SAVADOGO
Modifications	Indice	Date
MARS 2020		

POSTE VETERINAIRE : LOGEMENT F3

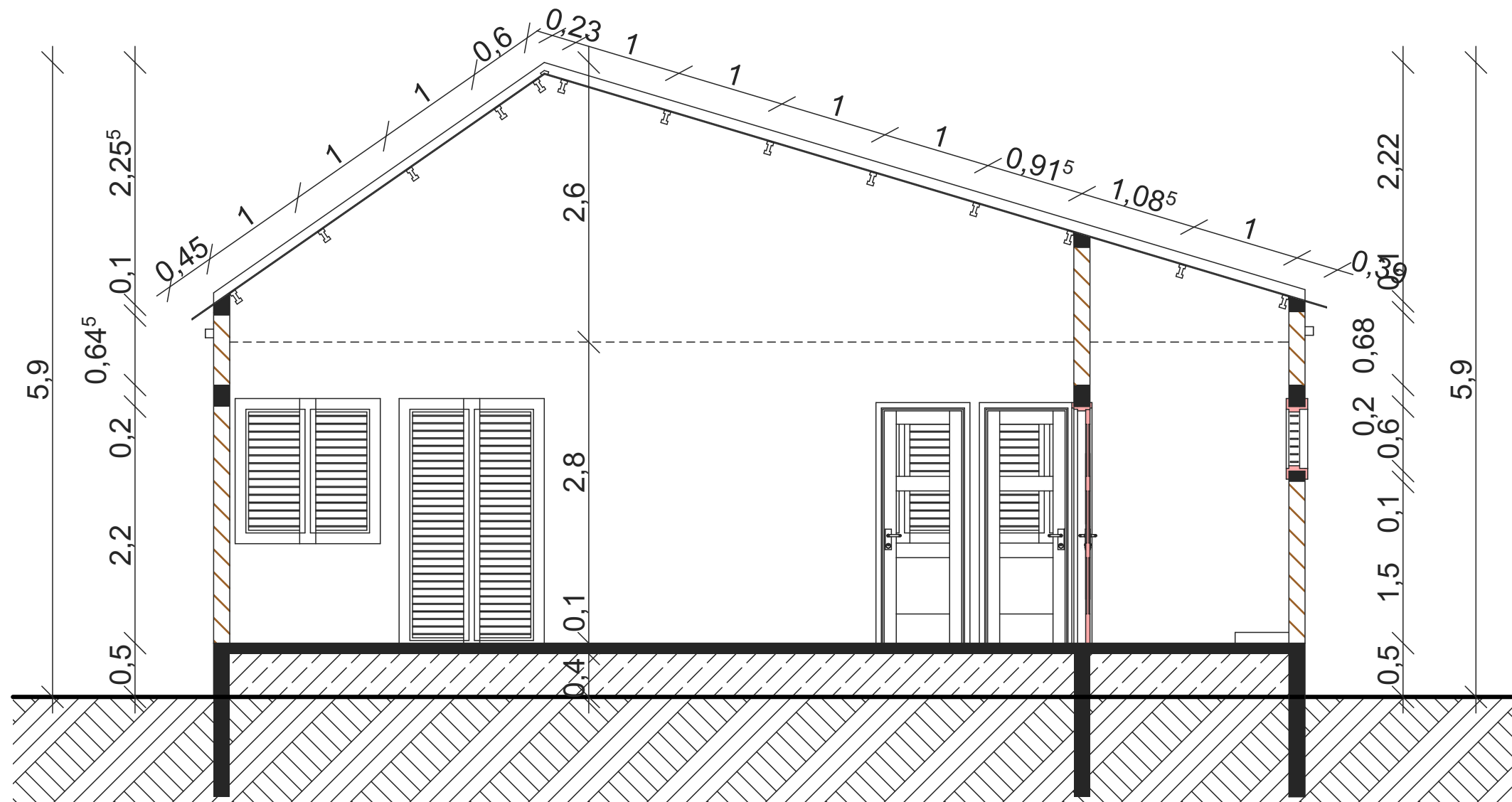

COUPE "AA"

BURKINA FASO Unité - Progrès - Justice		
MINISTRE DES RESSOURCES ANIMALES ET HALIEUTIQUES SECRETARIAT GENERAL PROJET D'APPUI AU DEVELOPPEMENT DU SECTEUR DE L'ELEVAGE AU BURKINA FASO (PADEL-B)		
MAITRE D'OUVRAGE: MRAH / PADEL-B MOD: FOCUS SAHEL DEVELOPMENT		
MAITRE D'OEUVRE :	 AGENCE ARCUR Architecture-Urbanisme-Design 04 BP 8648 Ouagadougou 04 Tel: 25 41 46 43 / 70 02 76 01 Email: agencearcu@gmail.com	
PHASE AVANT PROJET DETAILLE (APD) BUREAU POSTE VETERINAIRE LOGEMENT F3		
COUPE "AA"		
Version:	---	Architecte: S.H. Constant SAWADOGO Dessin: Aziz SAWADOGO
PL N°:	LOGT-02 A3 ---1/50è	
Modifications	Indice	Date
MARS 2020		

POSTE VETERINAIRE : LOGEMENT F3

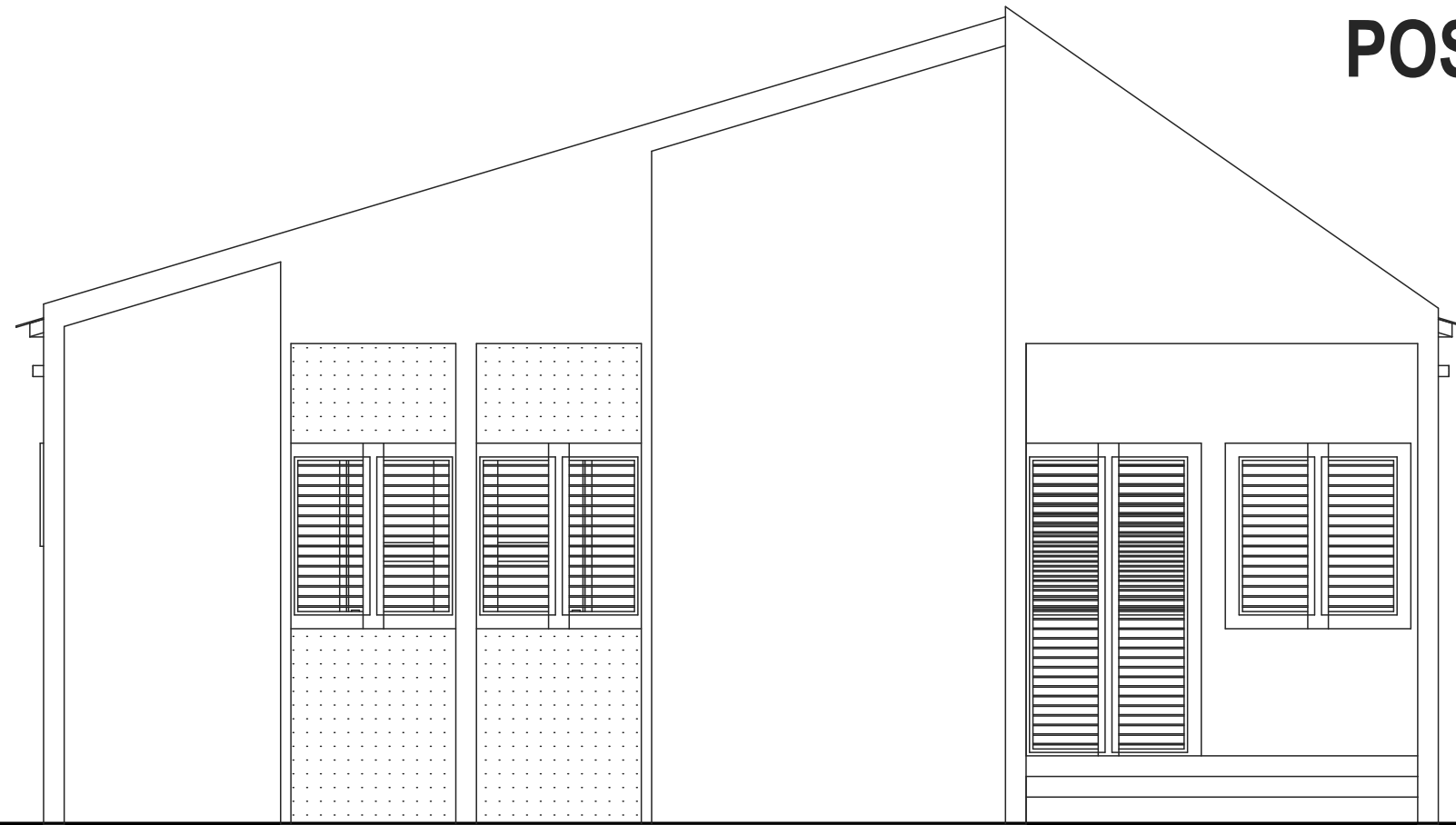

FACADE PRINCIPALE

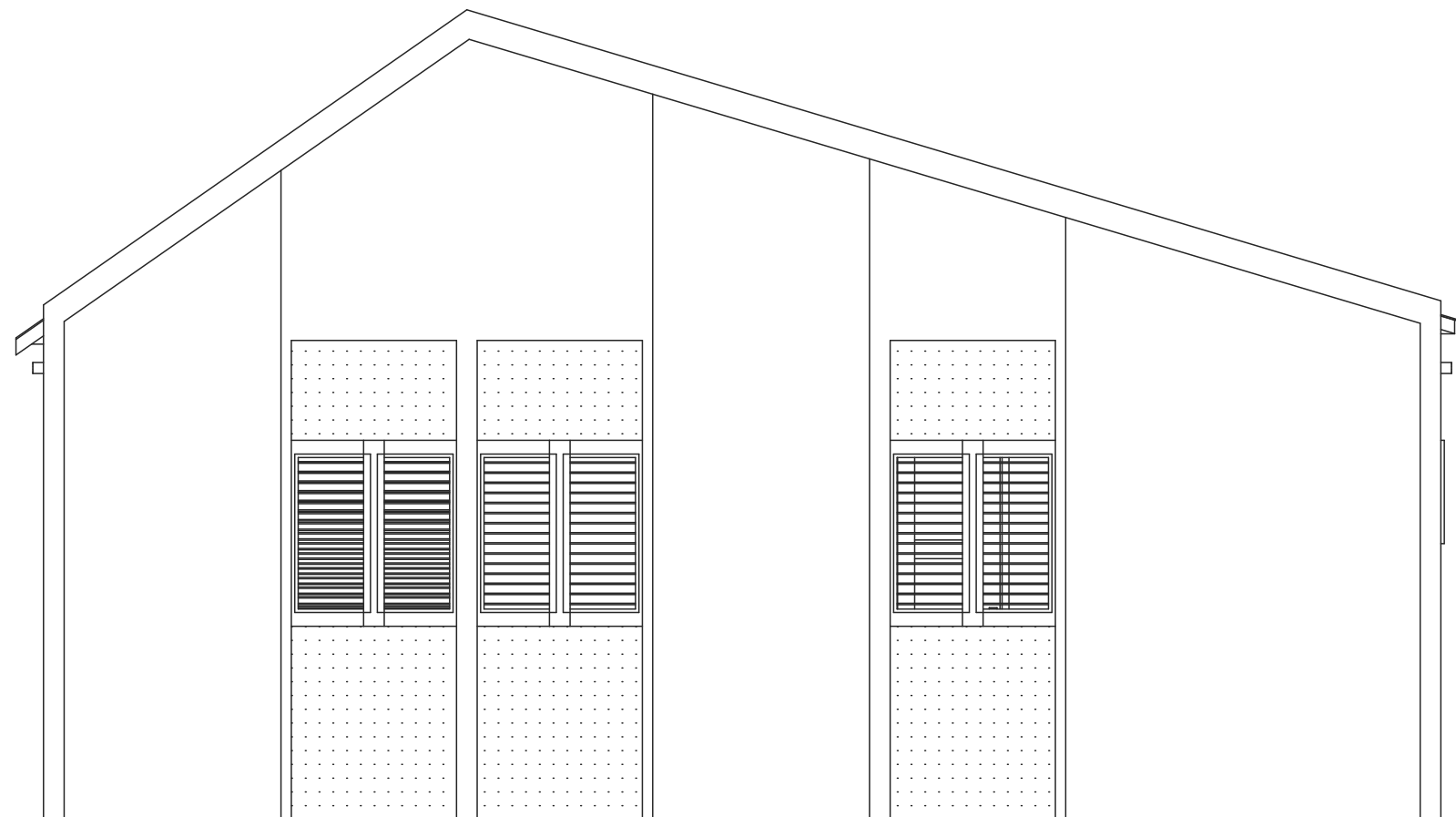

FACADE POSTERIEURE

BURKINA FASO Unité - Progrès - Justice		
MINISTRE DES RESSOURCES ANIMALES ET HALIEUTIQUES SECRETARIAT GENERAL PROJET D'APPUI AU DEVELOPPEMENT DU SECTEUR DE L'ELEVAGE AU BURKINA FASO (PADEL-B)		
MAITRE D'OUVRAGE: MRAH / PADEL-B MOD: FOCUS SAHEL DEVELOPMENT		
MAITRE D'OEUVRE :		AGENCE ARCUR Architecture-Urbanisme-Design 04 BP 8648 Ouagadougou 04 Tel: 25 41 46 43 /70 02 76 01 Email: agencearcur@gmail.com
PHASE AVANT PROJET DETAILLE (APD)		
BUREAU POSTE VETERINAIRE		
LOGEMENT F3		
FACADES 1		
Version:	---	Architecte: S.H. Constant SAWADOGO
PL N°:LOGT-03	A3 ---1/50è	Dessin: Aziz SAVADOGO
Modifications	Indice	Date
MARS 2020		

POSTE VETERINAIRE : LOGEMENT F3

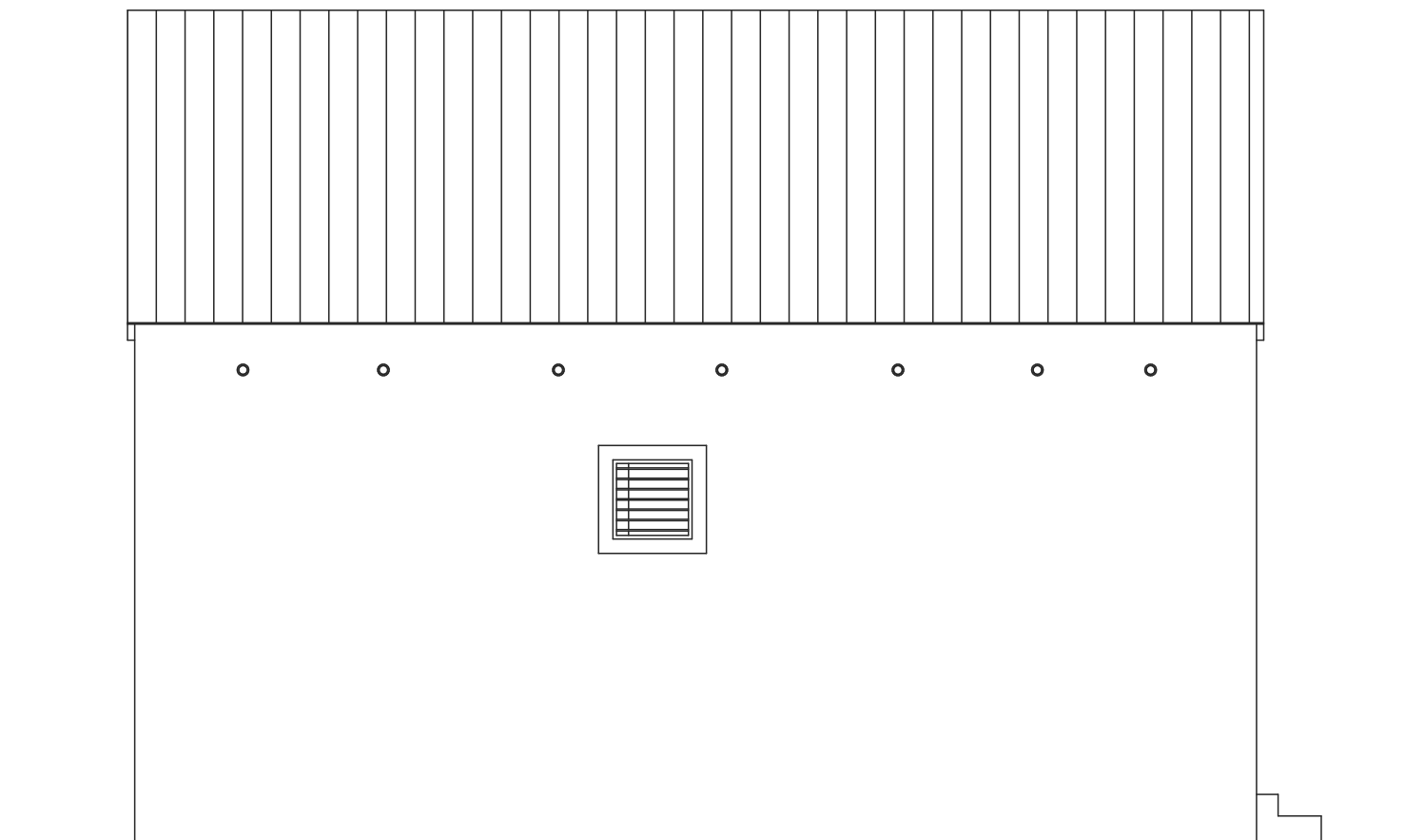

FACADE LATERALE DROITE

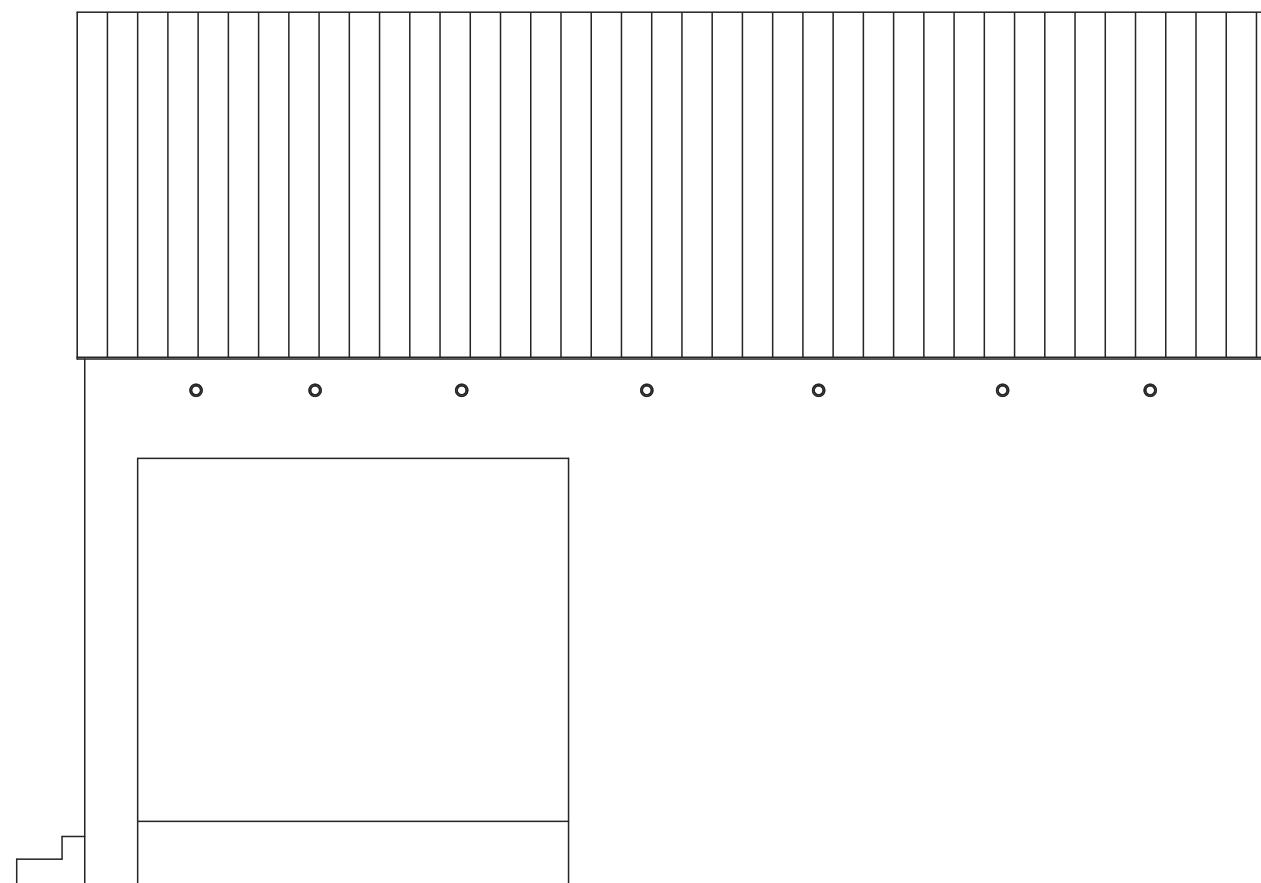

FACADE LATERALE GAUCHE

BURKINA FASO Unité - Progrès - Justice		
MINISTERE DES RESSOURCES ANIMALES ET HALIEUTIQUES SECRETARIAT GENERAL PROJET D'APPUI AU DEVELOPPEMENT DU SECTEUR DE L'ELEVAGE AU BURKINA FASO (PADEL-B)		
MAITRE D'OUVRAGE: MRAH / PADEL-B MOD: FOCUS SAHEL DEVELOPMENT		
MAITRE D'OEUVRE :		AGENCE ARCUR Architecture-Urbanisme-Design 04 BP 8648 Ouagadougou 04 Tel: 25 41 46 43 /70 02 76 01 Email: agencearcur@gmail.com
PHASE AVANT PROJET DETAILLE (APD) BUREAU POSTE VETERINAIRE LOGEMENT F3 FACADES 2		
Version:	---	Architecte: S.H. Constant SAWADOGO
PL N°:LOGT-04	A3 ---1/50è	Dessin: Aziz SAVADOGO
Modifications	Indice	Date
MARS 2020		

POSTE VETERINAIRE : LOGEMENT F3

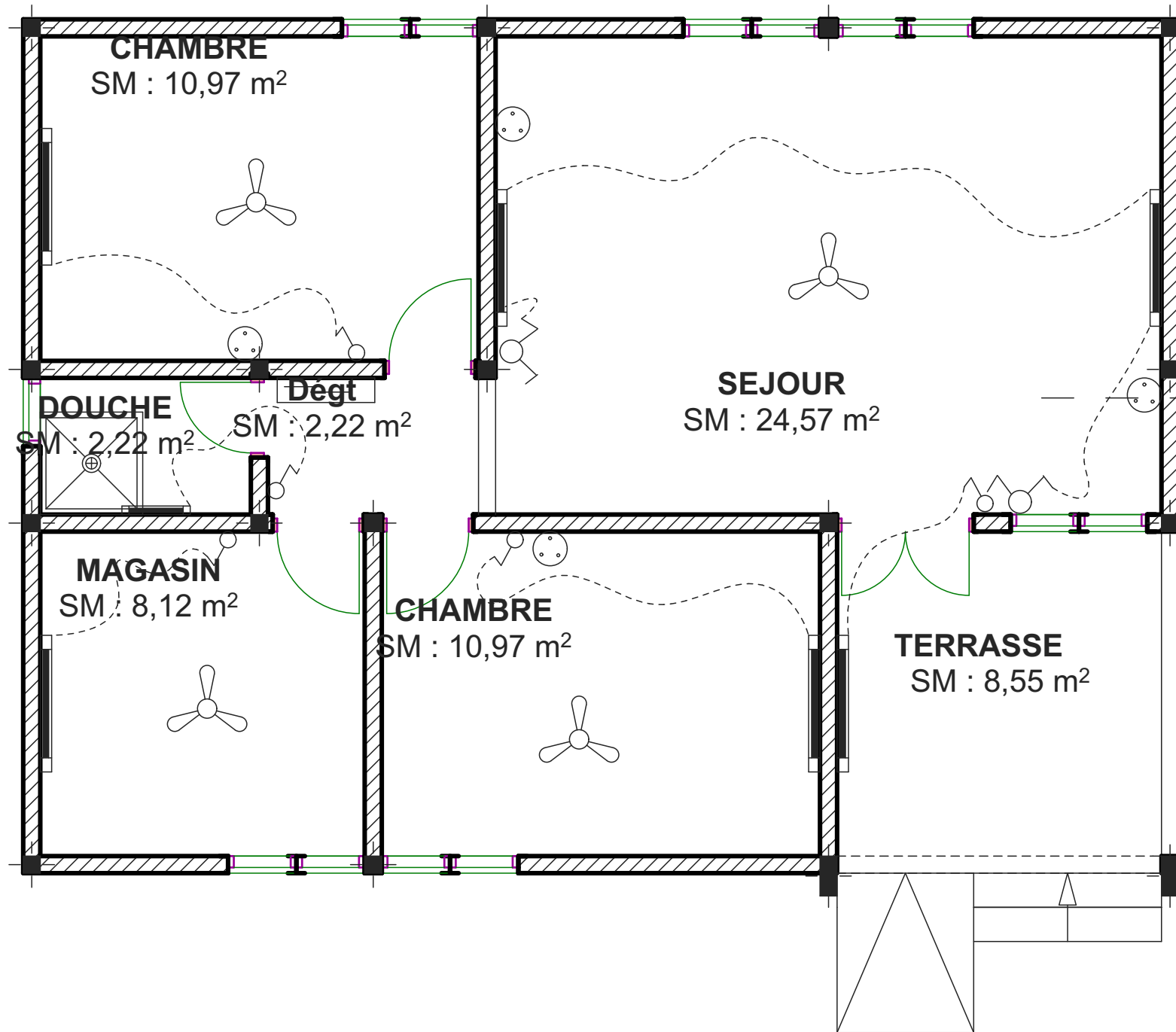

LEGENDE ELECTRICITE	
	Interrupteur simple allumage
	Interrupteur simple allumage va et vient
	Prise de courant 2P+T
	Régètte bloc standard de 60 LED
	Régètte bloc standard de 120 LED
	Coffret
	Brasseur d'air
	Rhéostat pour brasseur d'air

PLAN D'ELECTRICITE

BURKINA FASO Unité - Progrès - Justice		
MINISTRE DES RESSOURCES ANIMALES ET HALIEUTIQUES SECRETARIAT GENERAL PROJET D'APPUI AU DEVELOPPEMENT DU SECTEUR DE L'ELEVAGE AU BURKINA FASO (PADEL-B)		
MAITRE D'OUVRAGE: MRAH / PADEL-B MOD: FOCUS SAHEL DEVELOPMENT		
MAITRE D'OEUVRE :		 AGENCE ARCUR Architecture-Urbanisme-Design 04 BP 8648 Ouagadougou 04 Tel: 25 41 46 43 / 70 02 76 01 Email: agencearcur@gmail.com
PHASE AVANT PROJET DETAILLE (APD) BUREAU POSTE VETERINAIRE LOGEMENT F3		
PLAN D'ELECTRICITE		
Version:	---	Architecte: S.H. Constant SAWADOGO
PL N°: LOGT-05	A3 ---1/50è	Dessin: Aziz SAVADOGO
Modifications	Indice	Date
MARS 2020		

POSTE VETERINAIRE : LOGEMENT F3

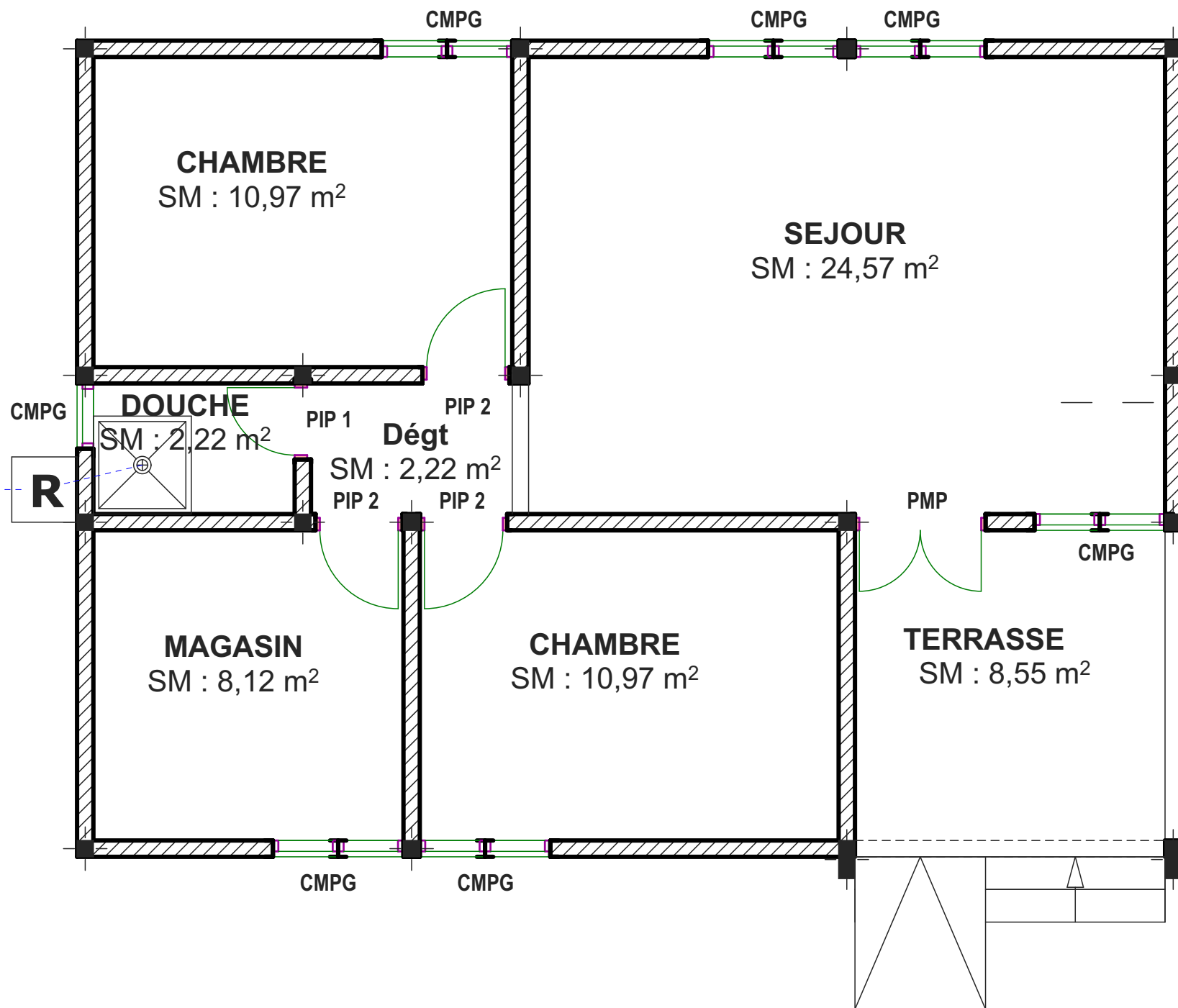

LEGENDE MENUISERIE		
SYMBOLES	DESIGNATIONS	NOMBRE
PMP	Porte métallique persienné de 120x220	01
PIP 1	Porte Isoplane 70x220	01
PIP 2	Porte Isoplane 80x220	03
CMPG	Chassis métallique persienné de 60x60 avec grille de protection	01
CMPG	Chassis métallique persienné de 120x120 avec grille de protection	06

PLAN DE MENUISERIE - PLOMBERIE

BURKINA FASO Unité - Progrès - Justice		
MINISTRE DES RESSOURCES ANIMALES ET HALIEUTIQUES SECRETARIAT GENERAL PROJET D'APPUI AU DEVELOPPEMENT DU SECTEUR DE L'ELEVAGE AU BURKINA FASO (PADEL-B)		
MAITRE D'OUVRAGE: MRAH / PADEL-B MOD: FOCUS SAHEL DEVELOPMENT		
MAITRE D'OEUVRE :		AGENCE ARCUR Architecture-Urbanisme-Design 04 BP 8648 Ouagadougou 04 Tel: 25 41 46 43 / 70 02 76 01 Email: agencearcur@gmail.com
PHASE AVANT PROJET DETAILLE (APD)		
BUREAU POSTE VETERINAIRE		
LOGEMENT F3		
PLAN DE MENUISERIE / PLOMBERIE		
Version:	---	Architecte: S.H. Constant SAWADOGO
PL N°: LOGT-06	A3 ---1/50è	Dessin: Aziz SAWADOGO
Modifications	Indice	Date
MARS 2020		

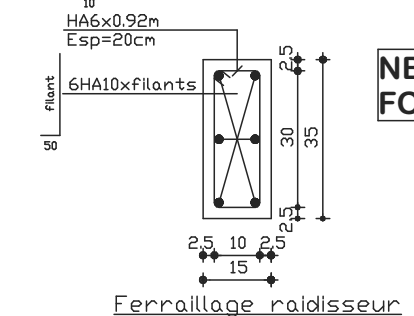
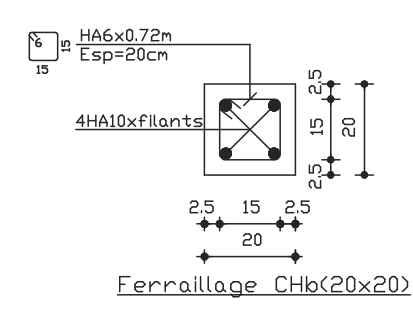
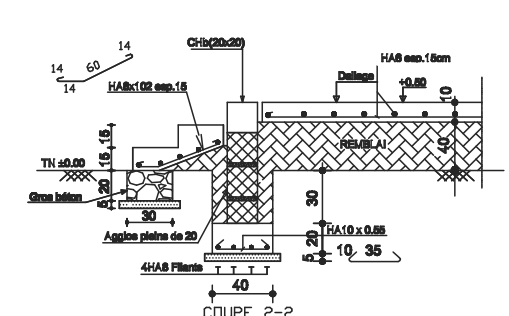
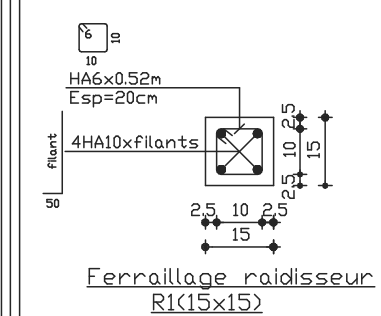
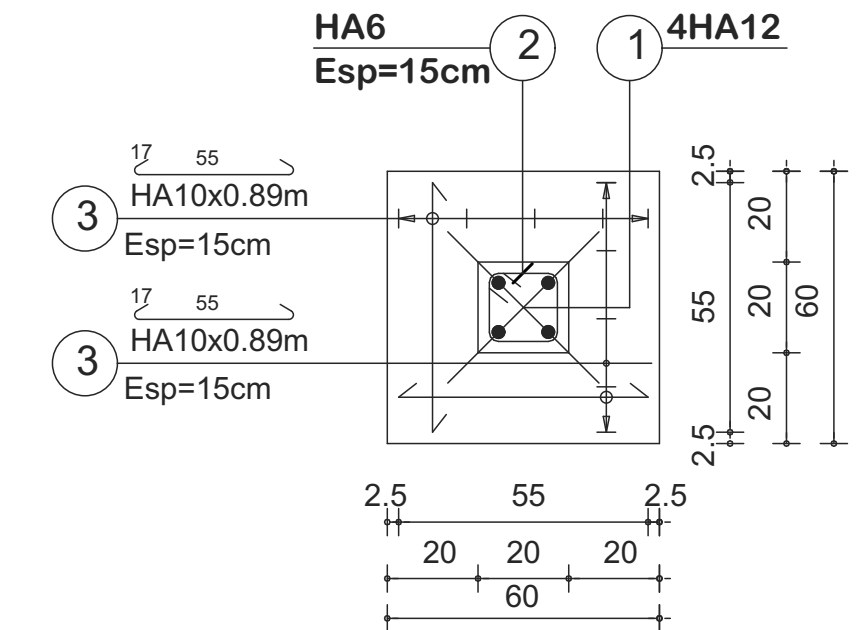
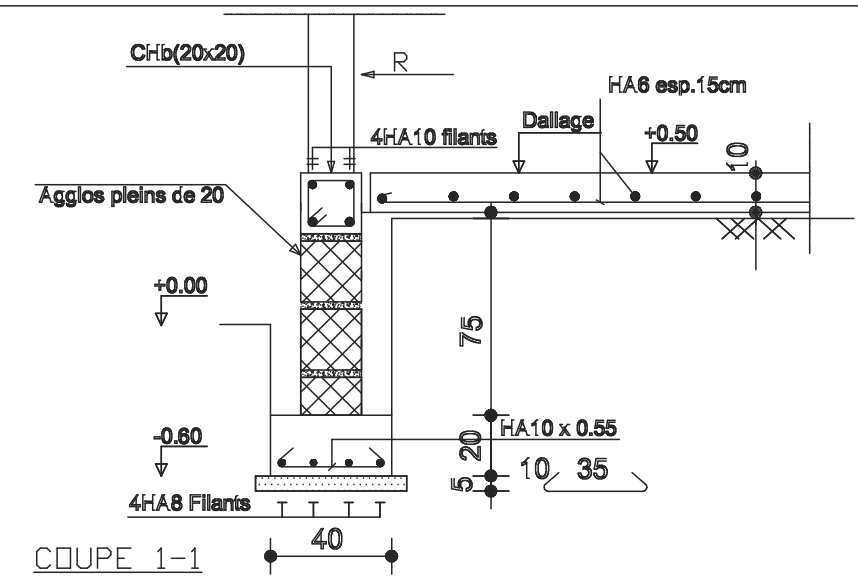
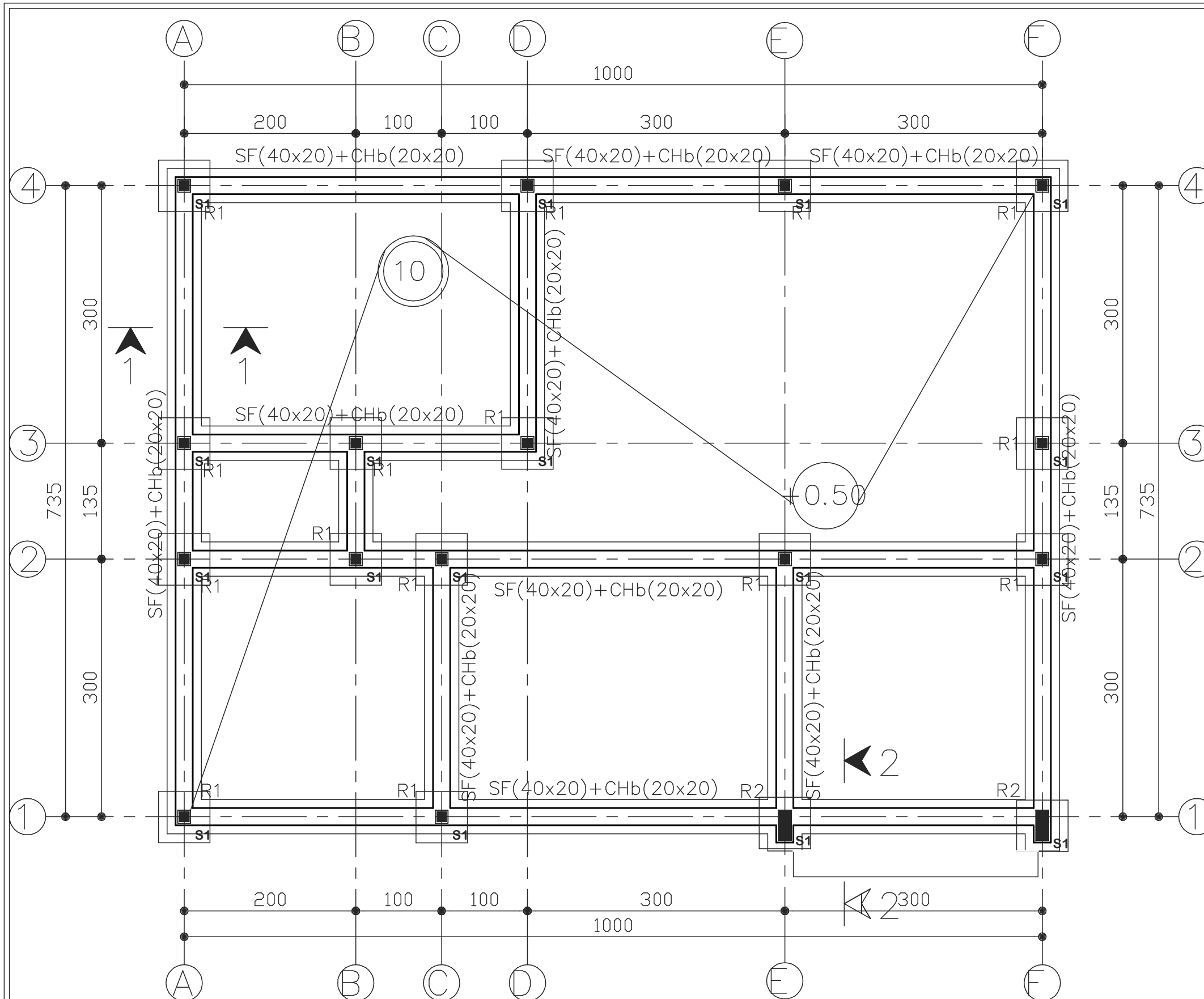

NB: PROFONDEUR DE FOUILLES POUR LES SI=80cm

BURKINA FASO Unité - Progrès - Justice		
MINISTRE DES RESSOURCES ANIMALES ET HALIEUTIQUES SECRETARIAT GENERAL PROJET D'APPUI AU DEVELOPPEMENT DU SECTEUR DE L'ELEVAGE AU BURKINA FASO (PADEL-B)		
MAITRE D'OUVRAGE: MRAH / PADEL-B MOD: FOCUS SAHEL DEVELOPMENT		
MAITRE D'OEUVRE :		 AGENCE ARCUR Architecture-Urbanisme-Design 04 BP 8648 Ouagadougou 04 Tel: 25 41 46 43 / 70 02 76 01 Email: agencearcur@gmail.com
PHASE AVANT PROJET DETAILLE (APD)		
BUREAU POSTE VETERINAIRE		
LOGEMENT F3		
PLAN DE FONDATION		
Version:	---	Architecte: S.H. Constant SAWADOGO
PLN°: LOGT-07	A3 ---1/50è	Dessin: Aziz SAVADOGO
Modifications	Indice	Date
MARS 2020		

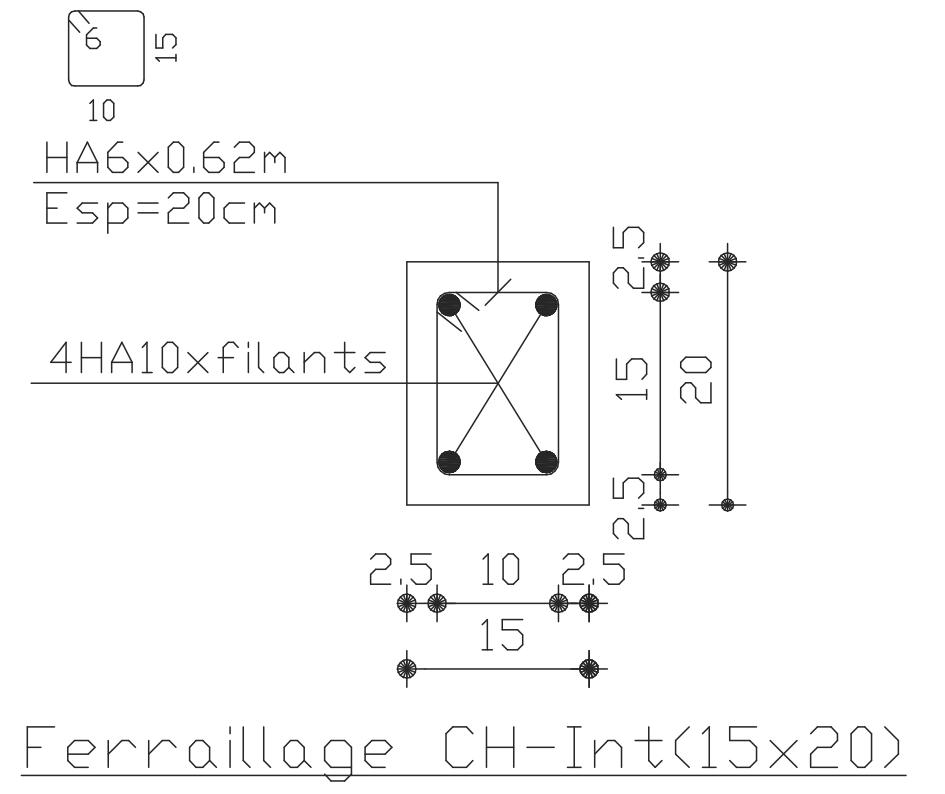
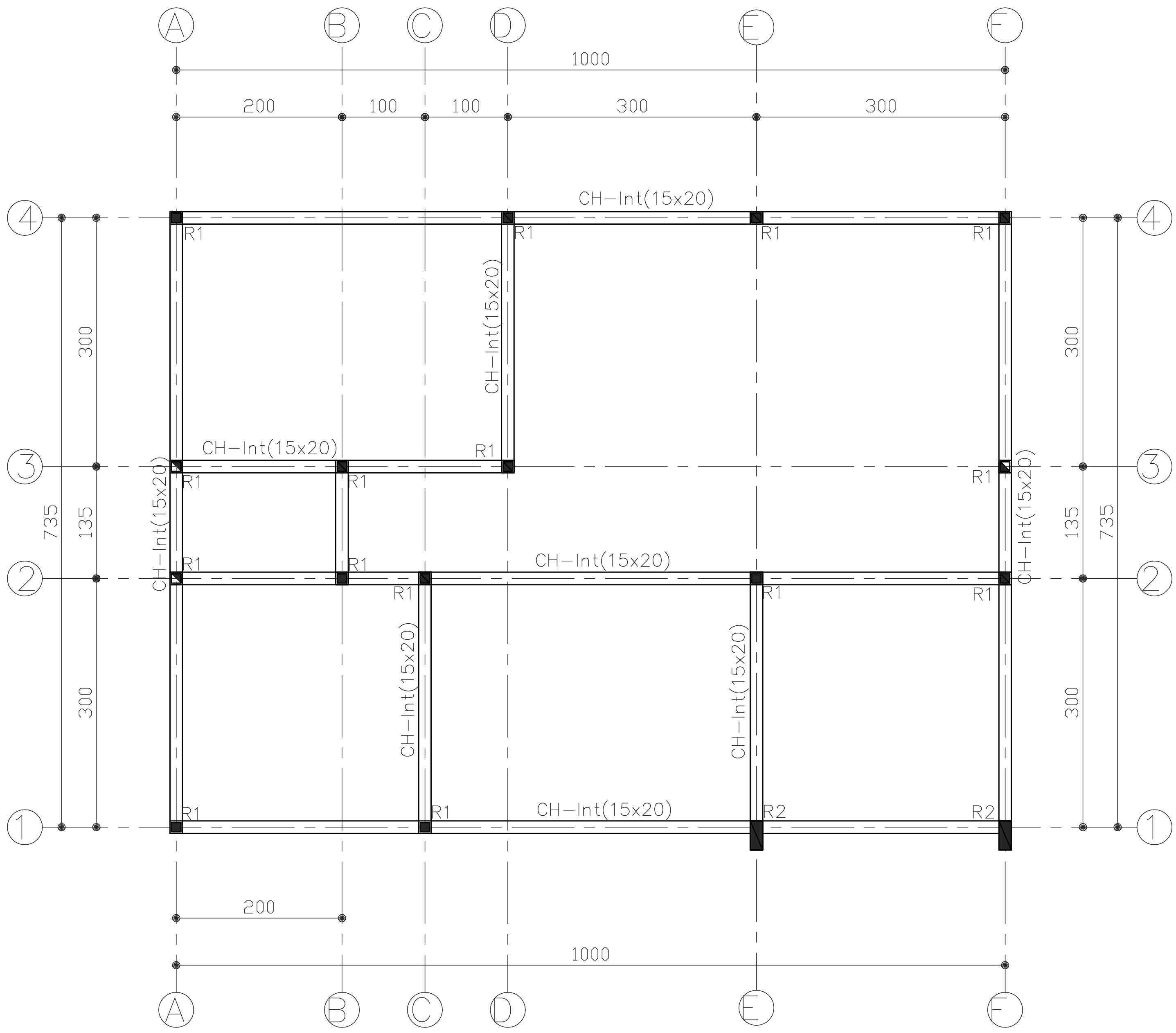

BURKINA FASO Unité - Progrès - Justice		
MINISTRE DES RESSOURCES ANIMALES ET HALIEUTIQUES SECRETARIAT GENERAL PROJET D'APPUI AU DEVELOPPEMENT DU SECTEUR DE L'ELEVAGE AU BURKINA FASO (PADEL-B)		
MAITRE D'OUVRAGE: MRAH / PADEL-B MOD: FOCUS SAHEL DEVELOPMENT		
MAITRE D'OEUVRE :		AGENCE ARCUR Architecture-Urbanisme-Design 04 BP 8648 Ouagadougou 04 Tel: 25 41 46 43 / 70 02 76 01 Email: agencearcur@gmail.com
PHASE AVANT PROJET DETAILLE (APD)		
BUREAU POSTE VETERINAIRE		
LOGEMENT F3		
CHAINAGE INTERMEDIAIRE		
Version:	A2 ---1/50è	Architecte: S.H. Constant SAWADOGO
PL N°:	LOGT-08 A3 ---Ajustée	Dessin: Aziz SAVADOGO
Modifications	Indice	Date
MARS 2020		

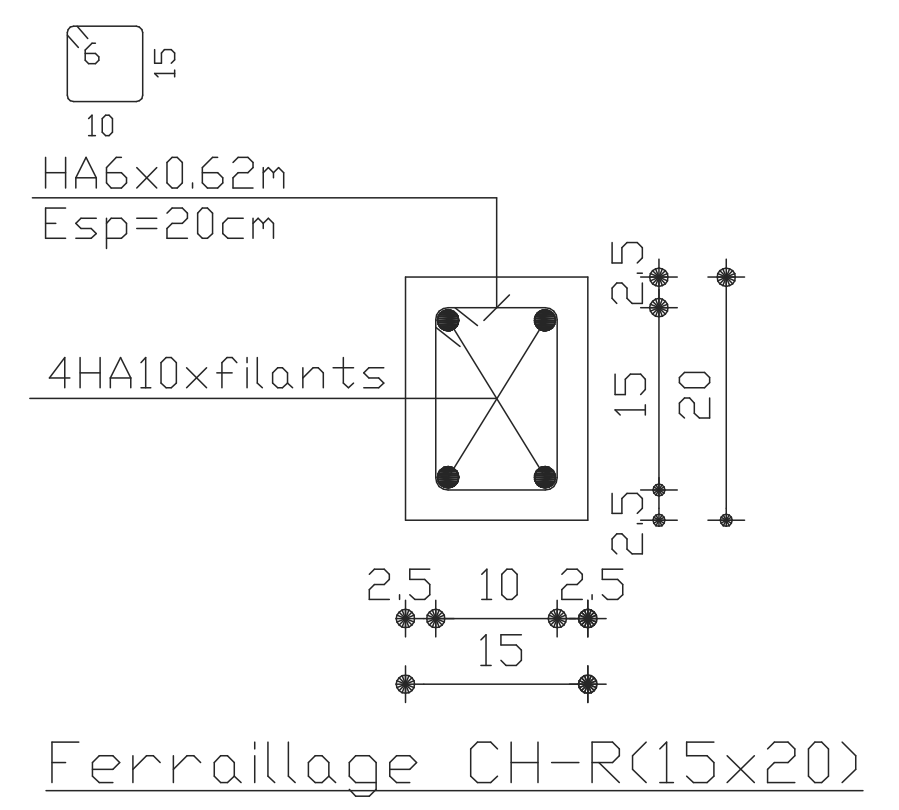
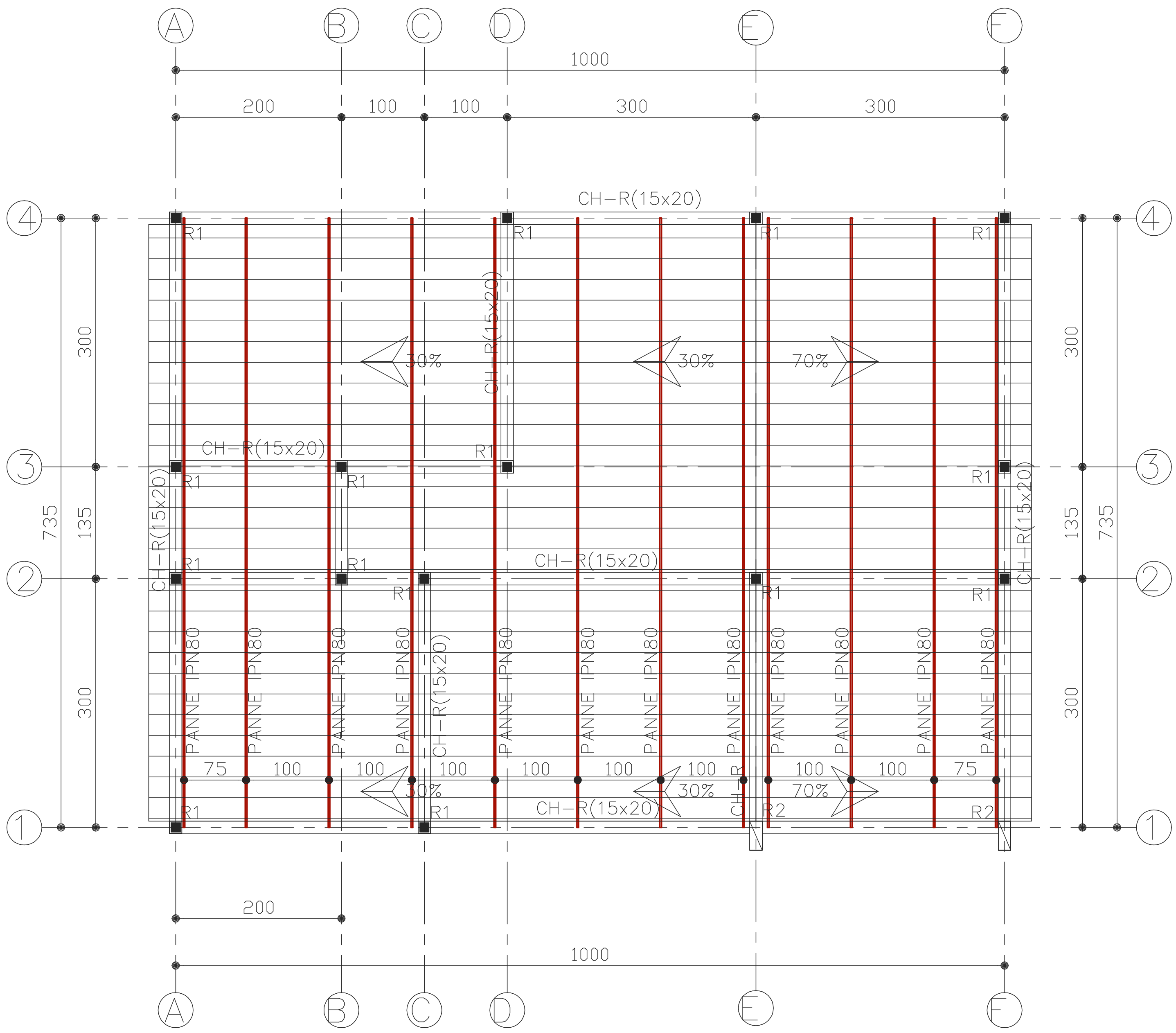

BURKINA FASO
Unité - Progrès - Justice

MINISTRE DES RESSOURCES ANIMALES ET HALIEUTIQUES
SECRETARIAT GENERAL
PROJET D'APPUI AU DEVELOPPEMENT DU SECTEUR DE
L'ELEVAGE AU BURKINA FASO (PADEL-B)

MAITRE D'OUVRAGE: MRAH / PADEL-B
MOD: FOCUS SAHEL DEVELOPMENT

MAITRE D'OEUVRE :  **AGENCE ARCUR**
Architecture-Urbanisme-Design
04 BP 8648 Ouagadougou 04
Tel: 25 41 46 43 / 70 02 76 01
Email: agencearcur@gmail.com

PHASE AVANT PROJET DETAILLE (APD)
BUREAU POSTE VETERINAIRE
LOGEMENT F3

PLAN DE TOITURE

Version:	A2 ---1/50è	Architecte:	S.H. Constant SAWADOGO
PL N°:LOGT-09	A3 --Ajustée	Dessin:	Aziz SAVADOGO
Modifications	Indice	Date	

MARS 2020

POSTE VETERINAIRE : CUISINE

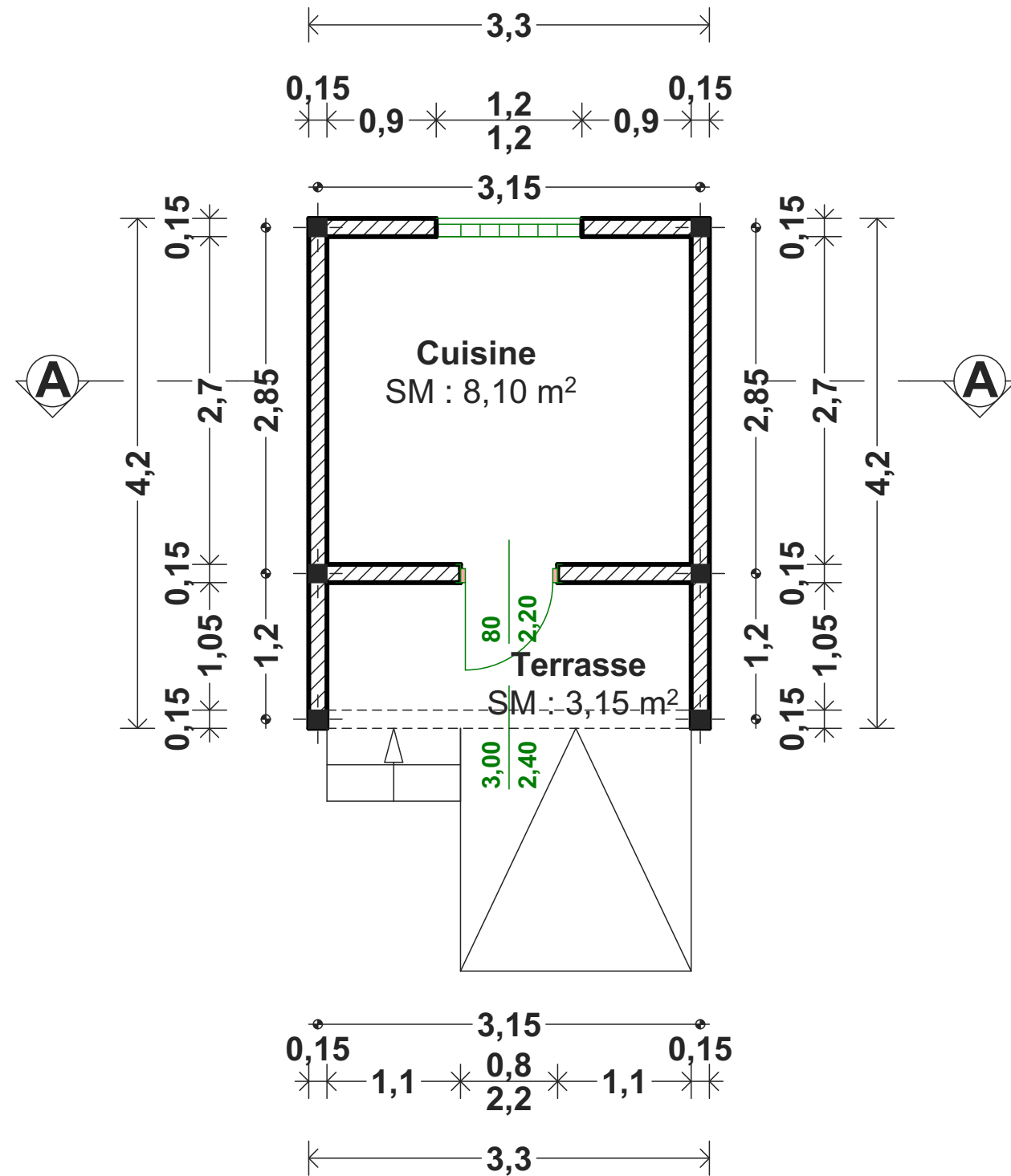

PLAN COTE

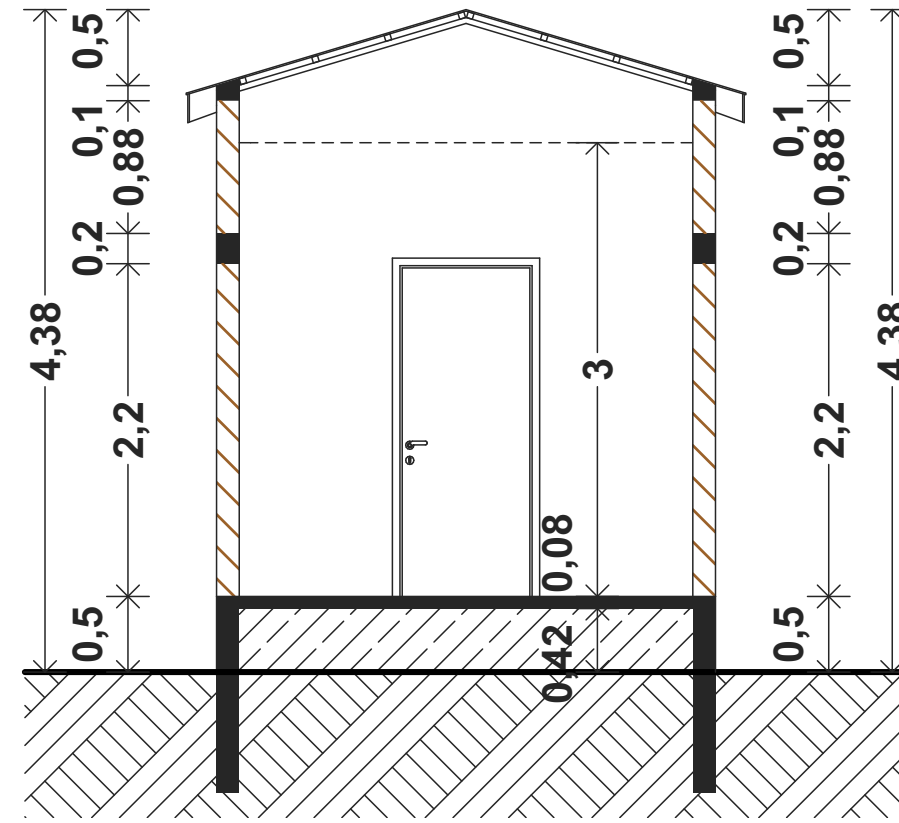

COUPE "AA"

BURKINA FASO Unité - Progrès - Justice		
MINISTRE DES RESSOURCES ANIMALES ET HALIEUTIQUES SECRETARIAT GENERAL PROJET D'APPUI AU DEVELOPPEMENT DU SECTEUR DE L'ELEVAGE AU BURKINA FASO (PADEL-B)		
MAITRE D'OUVRAGE: MRAH / PADEL-B MOD: FOCUS SAHEL DEVELOPMENT		
MAITRE D'OEUVRE :		 AGENCE ARCUR Architecture-Urbanisme-Design 04 BP 8648 Ouagadougou 04 Tel: 25 41 46 43 / 70 02 76 01 Email: agencearcur@gmail.com
PHASE AVANT PROJET DETAILLE (APD) BUREAU POSTE VETERINAIRE CUISINE		
PLAN COTE - COUPE		
Version:	---	Architecte: S.H. Constant SAWADOGO
PL N°: CUIS-01	A3 ---1/50è	Dessin: Aziz SAWADOGO
Modifications	Indice	Date
MARS 2020		

POSTE VETERINAIRE : CUISINE

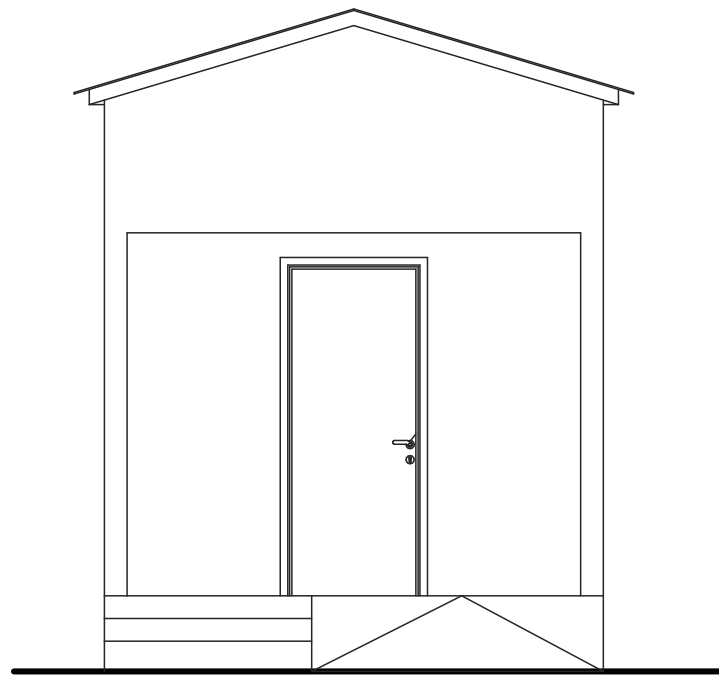

FACADE PRINCIPALE

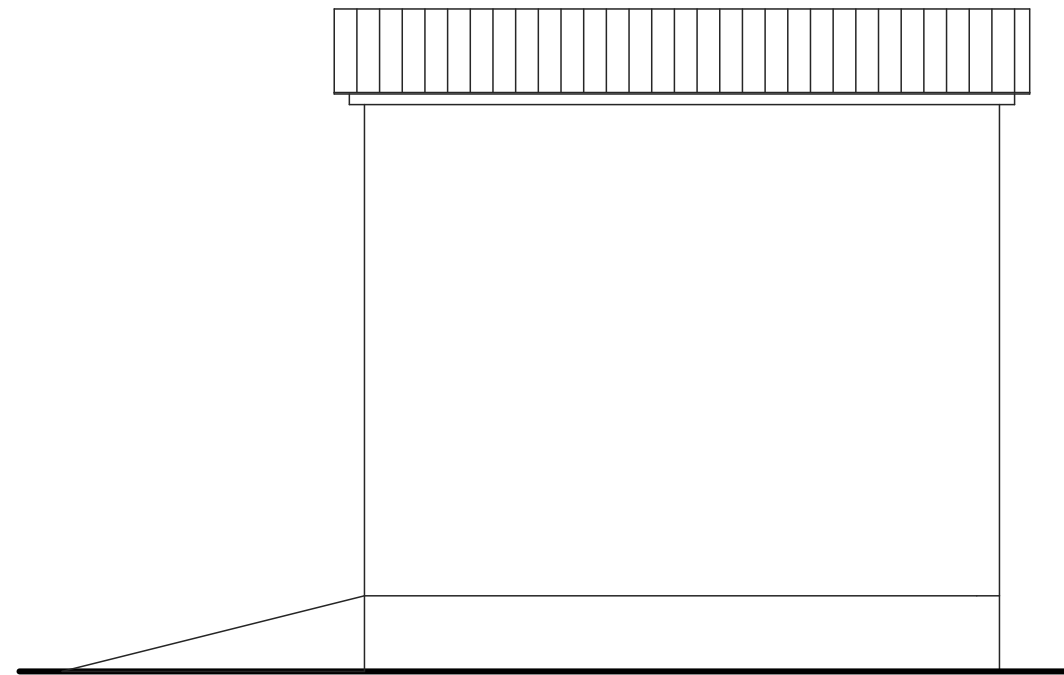

FACADE LATERALE DROITE

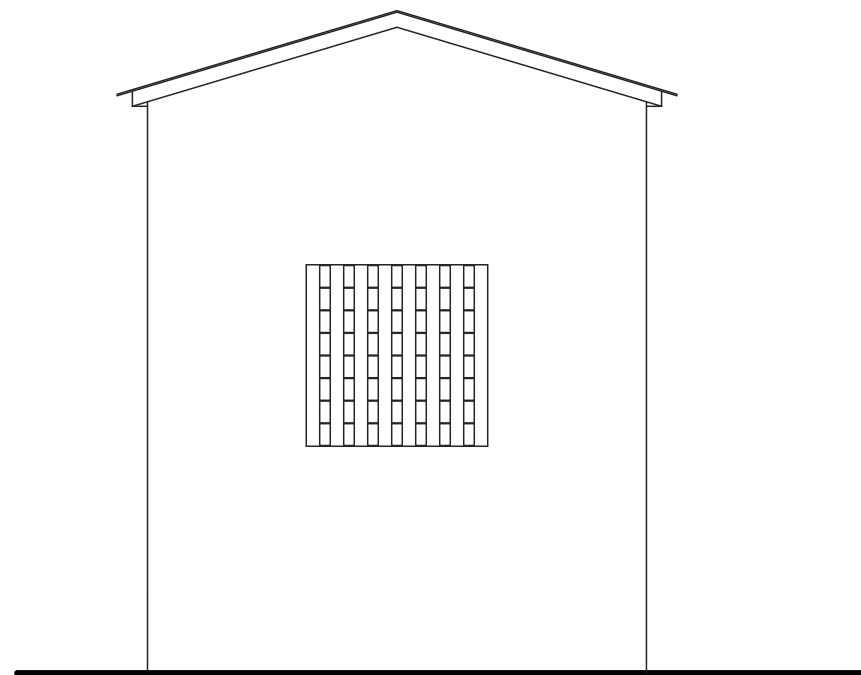

FACADE ARRIERE

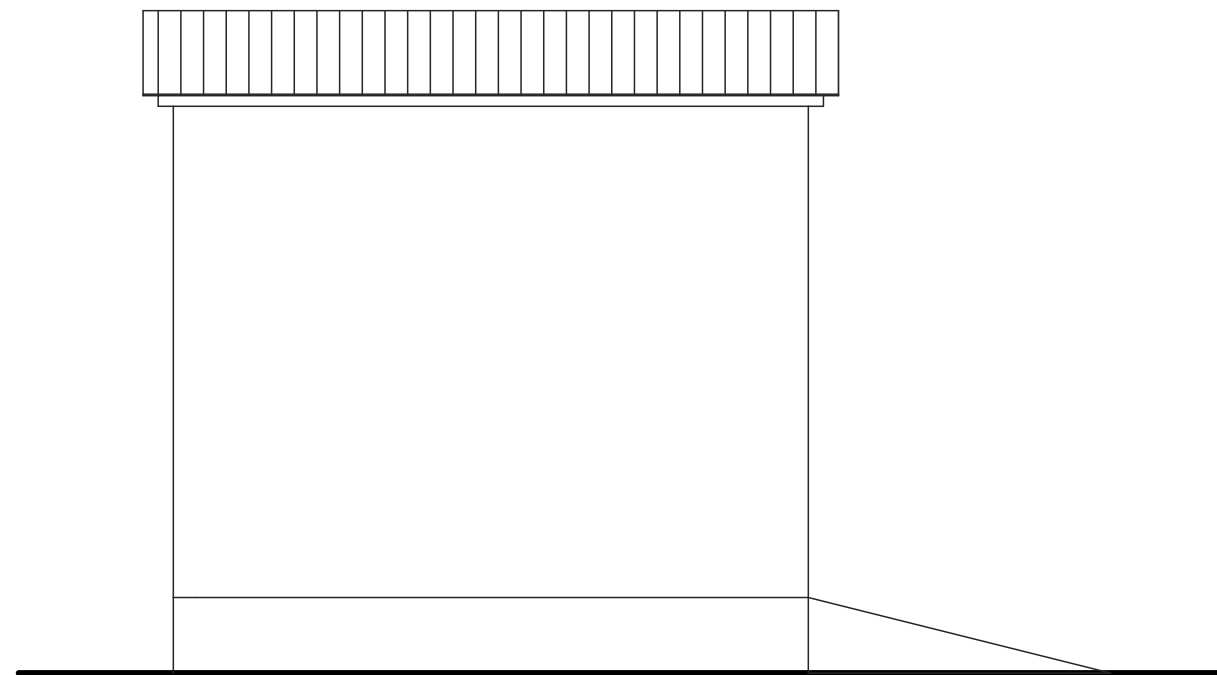

FACADE LATERALE GAUCHE

BURKINA FASO Unité - Progrès - Justice		
MINISTERE DES RESSOURCES ANIMALES ET HALIEUTIQUES SECRETARIAT GENERAL PROJET D'APPUI AU DEVELOPPEMENT DU SECTEUR DE L'ELEVAGE AU BURKINA FASO (PADEL-B)		
MAITRE D'OUVRAGE: MRAH / PADEL-B MOD: FOCUS SAHEL DEVELOPMENT		
MAITRE D'OEUVRE :		AGENCE ARCUR Architecture-Urbanisme-Design 04 BP 8648 Ouagadougou 04 Tel: 25 41 46 43 / 70 02 76 01 Email: agencearcur@gmail.com
PHASE AVANT PROJET DETAILLE (APD) BUREAU POSTE VETERINAIRE CUISINE FACADES		
Version:	---	Architecte: S.H. Constant SAWADOGO
PL N°:CUIS-02	A3 ---1/50è	Dessin: Aziz SAVADOGO
Modifications	Indice	Date
MARS 2020		

POSTE VETERINAIRE : CUISINE

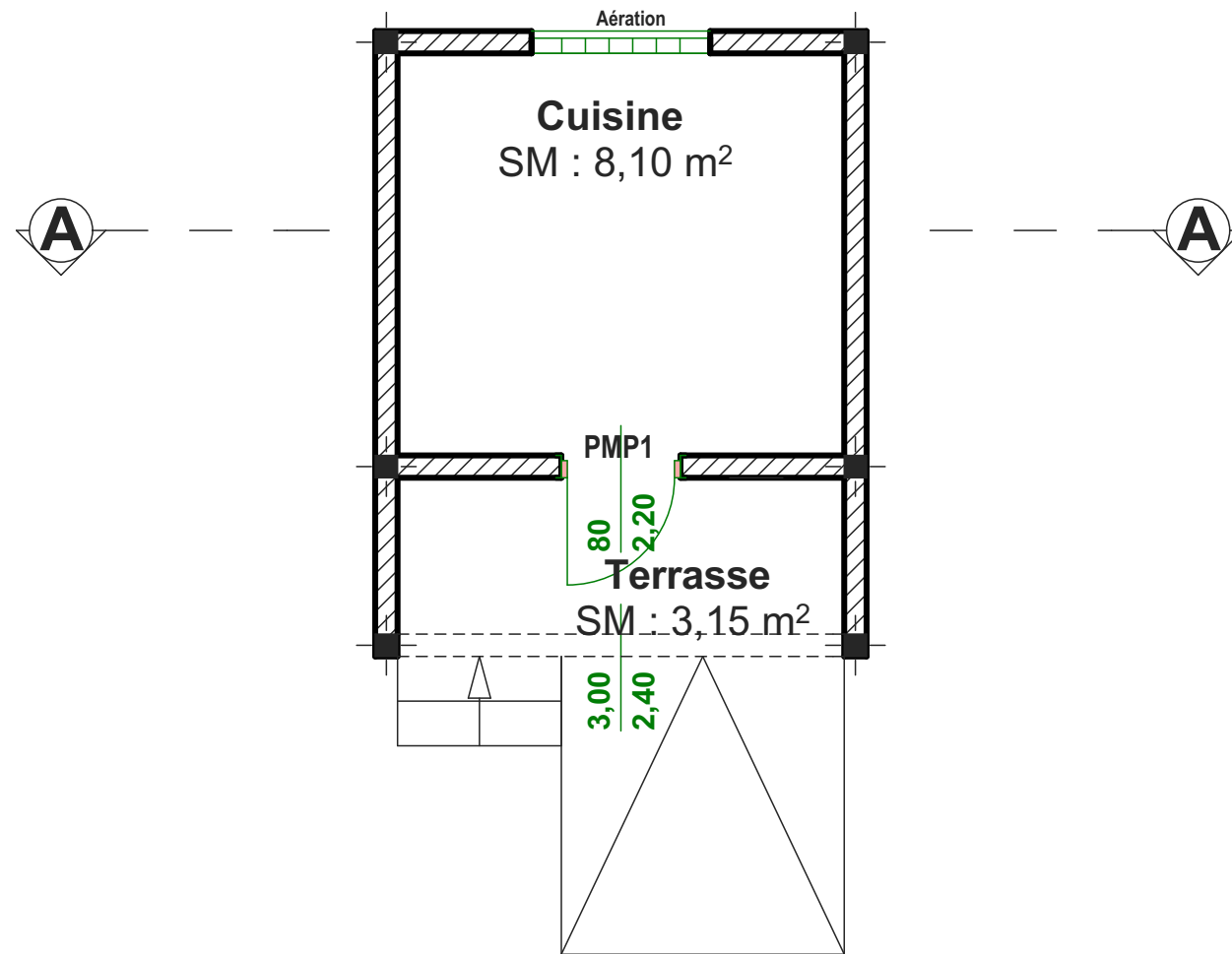

LEGENDE MENUISERIE		
SYMBOLES	DESIGNATIONS	NOMBRE
PMP1	Porte métallique persiennée de 80x220	01

PLAN DE MENUISERIE

BURKINA FASO Unité - Progrès - Justice		
MINISTRE DES RESSOURCES ANIMALES ET HALIEUTIQUES SECRETARIAT GENERAL PROJET D'APPUI AU DEVELOPPEMENT DU SECTEUR DE L'ELEVAGE AU BURKINA FASO (PADEL-B)		
MAITRE D'OUVRAGE: MRAH / PADEL-B MOD: FOCUS SAHEL DEVELOPMENT		
MAITRE D'OEUVRE :		AGENCE ARCUR Architecture-Urbanisme-Design 04 BP 8648 Ouagadougou 04 Tel: 25 41 46 43 / 70 02 76 01 Email: agencearcur@gmail.com
PHASE AVANT PROJET DETAILLE (APD)		
BUREAU POSTE VETERINAIRE		
CUISINE		
PLAN DE MENUISERIE		
Version:	---	Architecte: S.H. Constant SAWADOGO
PL N°:CUIS-03	A3 ---1/50è	Dessin: Aziz SAVADOGO
Modifications	Indice	Date
MARS 2020		

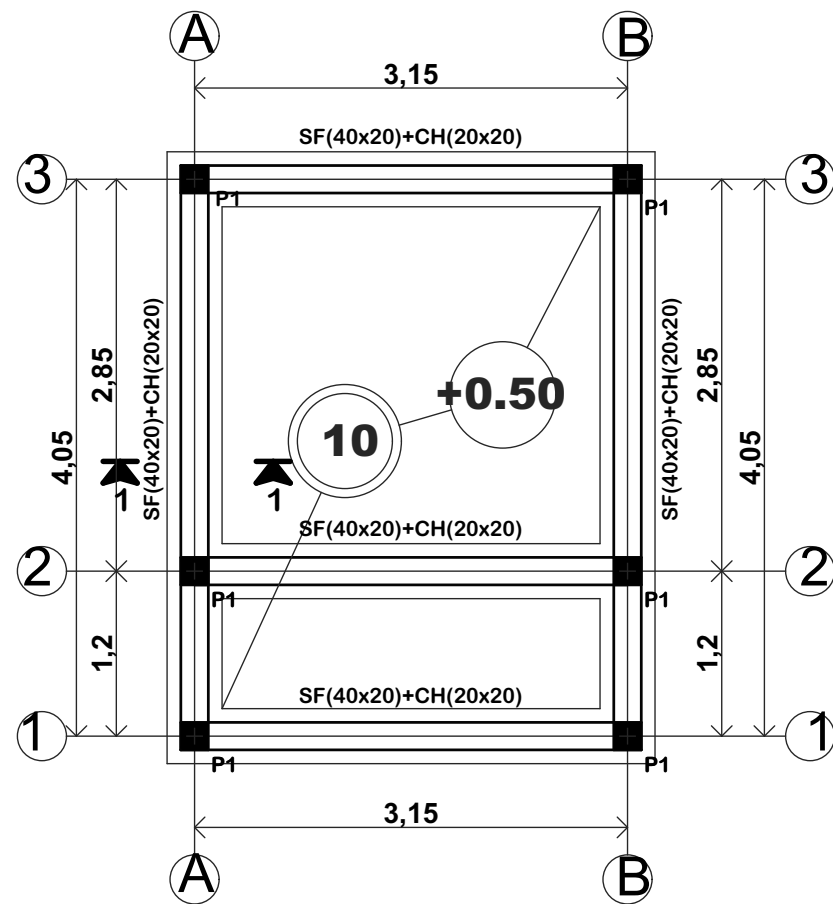

PLAN DE FONDATIONS

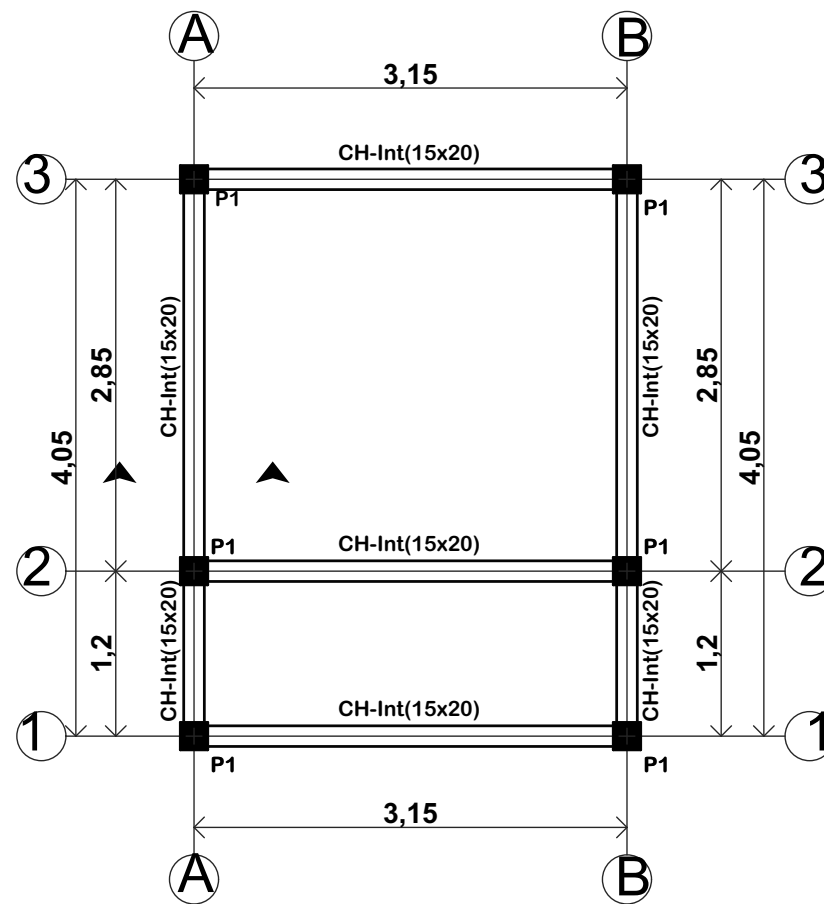

PLAN DE COFFRAGE DES CHAINAGES INTERMEDIAIRES

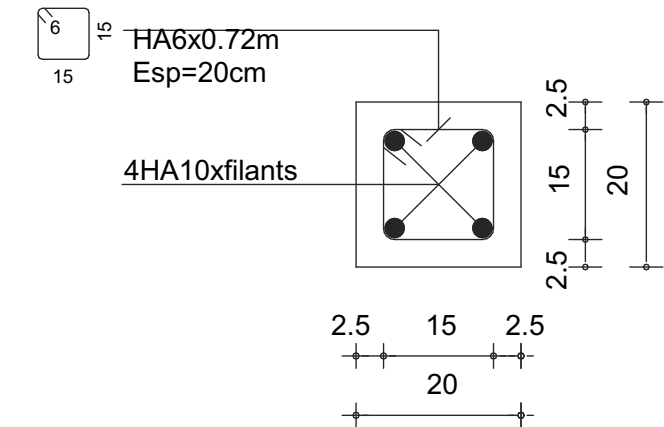

Ferrailage P1(20x20)

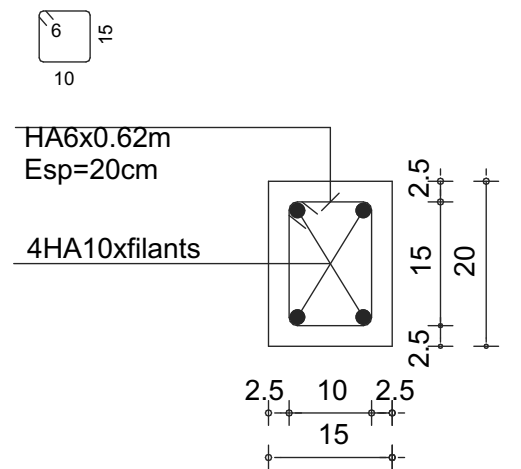

Ferrailage CH-Int(15x20)

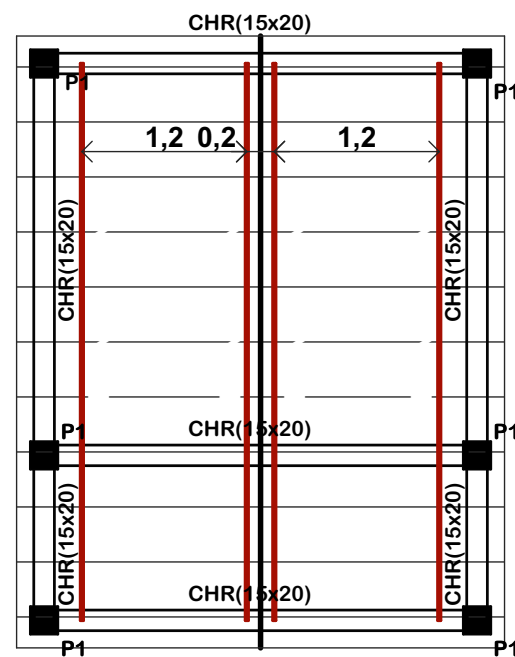

PLAN DE TOITURE

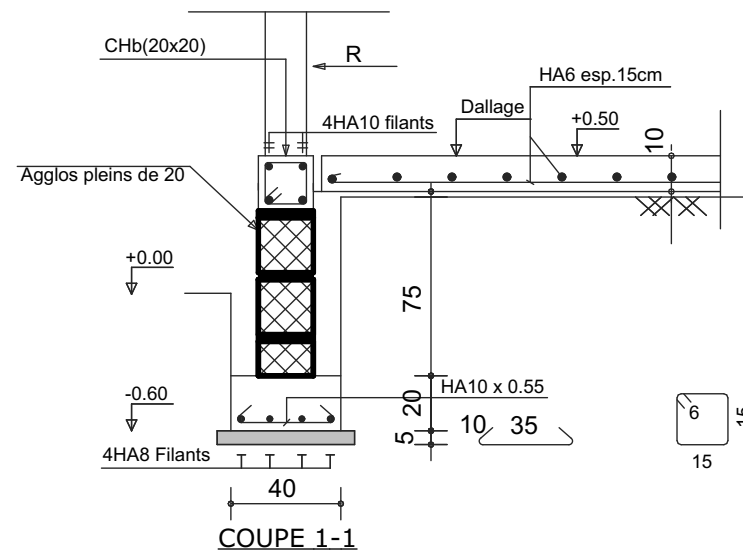

COUPE 1-1

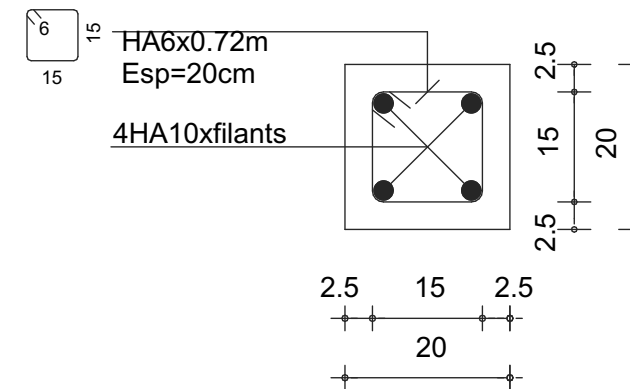

Ferrailage CH(20x20)

BURKINA FASO Unité - Progrès - Justice		
MINISTRE DES RESSOURCES ANIMALES ET HALIEUTIQUES SECRETARIAT GENERAL PROJET D'APPUI AU DEVELOPPEMENT DU SECTEUR DE L'ELEVAGE AU BURKINA FASO (PADEL-B)		
MAITRE D'OUVRAGE: MRAH / PADEL-B MOD: FOCUS SAHEL DEVELOPMENT		
MAITRE D'OEUVRE :		 AGENCE ARCUR Architecture-Urbanisme-Design 04 BP 8648 Ouagadougou 04 Tel: 25 41 46 43 / 70 02 76 01 Email: agencearcur@gmail.com
PHASE AVANT PROJET DETAILLE (APD)		
BUREAU POSTE VETERINAIRE		
CUISINE		
FONDATION - CHAINAGE - TOITURE		
Version:	---	Architecte: S.H. Constant SAWADOGO
PL N°: CUIS-04	A3 ---è	Dessin: Aziz SAVADOGO
Modifications	Indice	Date
MARS 2020		

POSTE VETERINAIRE : LATRINE - DOUCHE

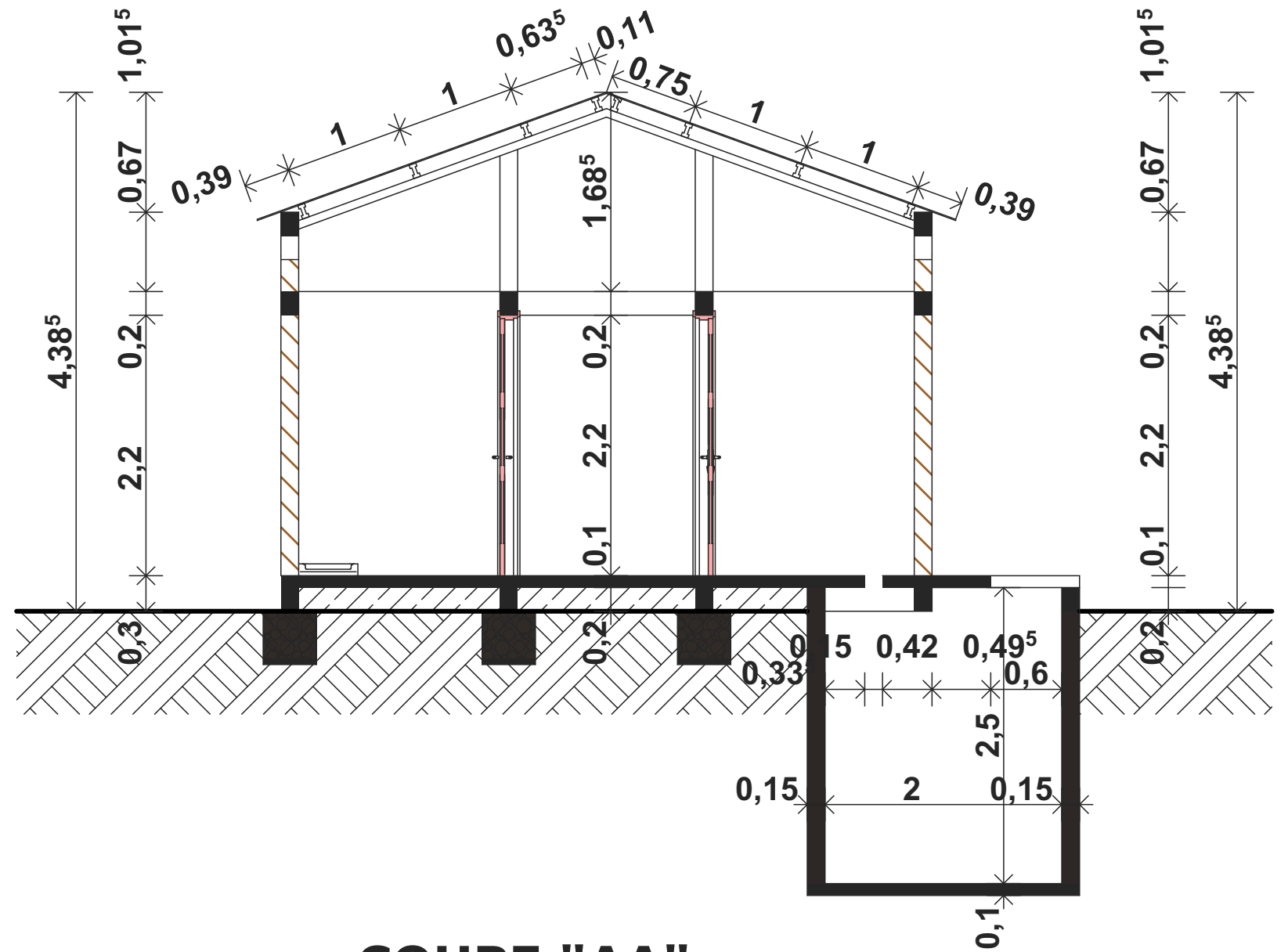
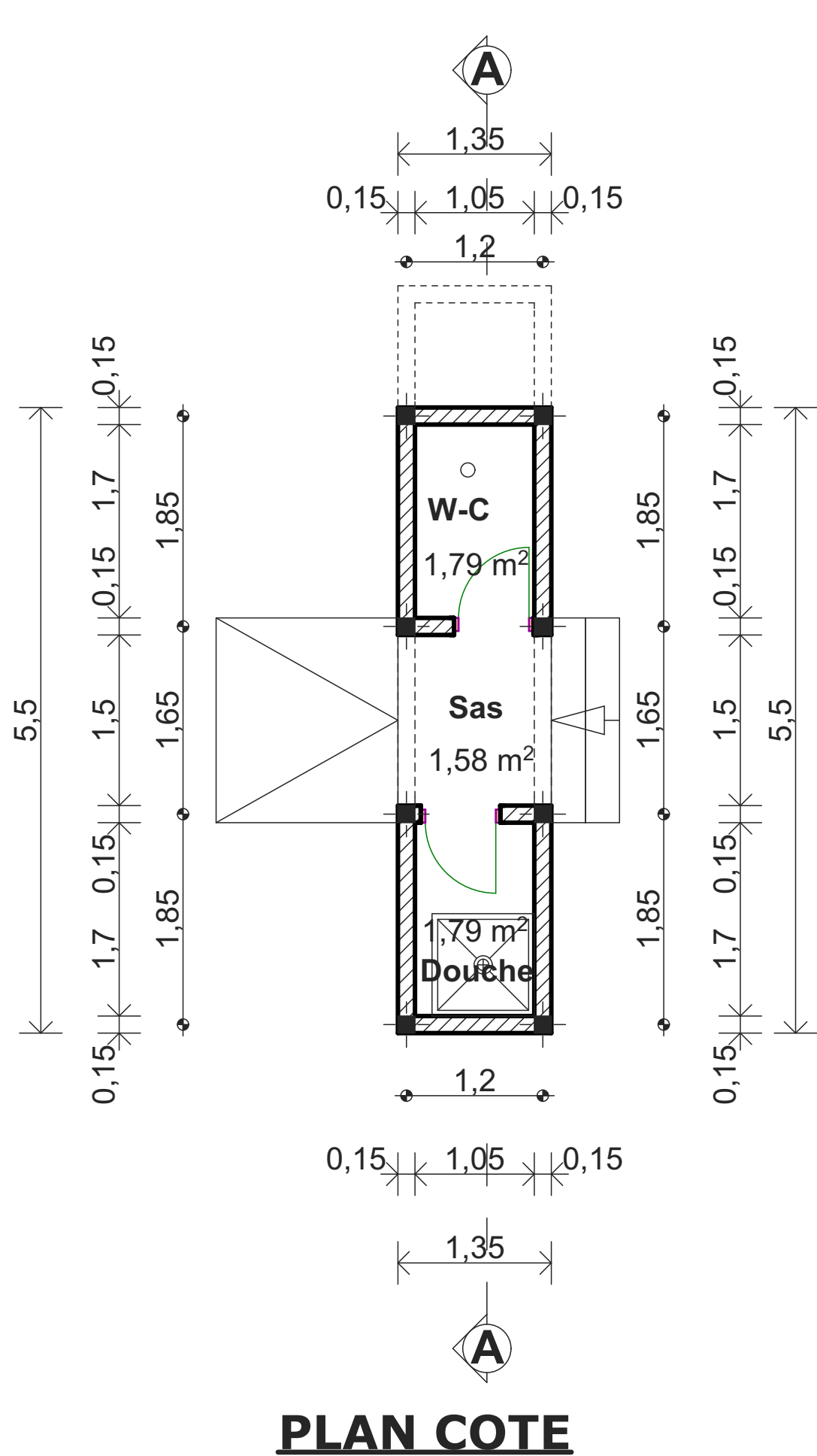

BURKINA FASO Unité - Progrès - Justice		
MINISTRE DES RESSOURCES ANIMALES ET HALIEUTIQUES SECRETARIAT GENERAL PROJET D'APPUI AU DEVELOPPEMENT DU SECTEUR DE L'ELEVAGE AU BURKINA FASO (PADEL-B)		
MAITRE D'OUVRAGE: MRAH / PADEL-B MOD: FOCUS SAHEL DEVELOPMENT		
MAITRE D'OEUVRE :		 AGENCE ARCUR Architecture-Urbanisme-Design 04 BP 8648 Ouagadougou 04 Tel: 25 41 46 43 / 70 02 76 01 Email: agencearcur@gmail.com
PHASE AVANT PROJET DETAILLE (APD)		
BUREAU POSTE VETERINAIRE		
LATRINE - DOUCHE		
PLAN COTE - COUPE		
Version:	---	Architecte: S.H. Constant SAWADOGO
PLN°: L-D-01	A3 ---1/50è	Dessin: Aziz SAVADOGO
Modifications	Indice	Date
MARS 2020		

POSTE VETERINAIRE : LATRINE - DOUCHE

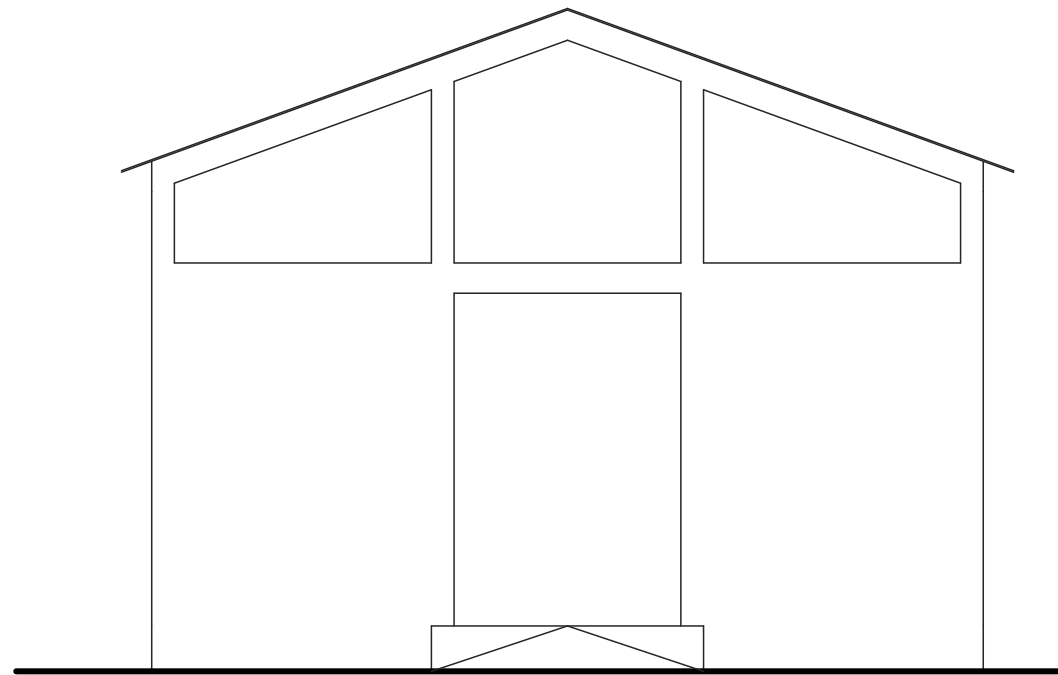

FACADE PRINCIPALE

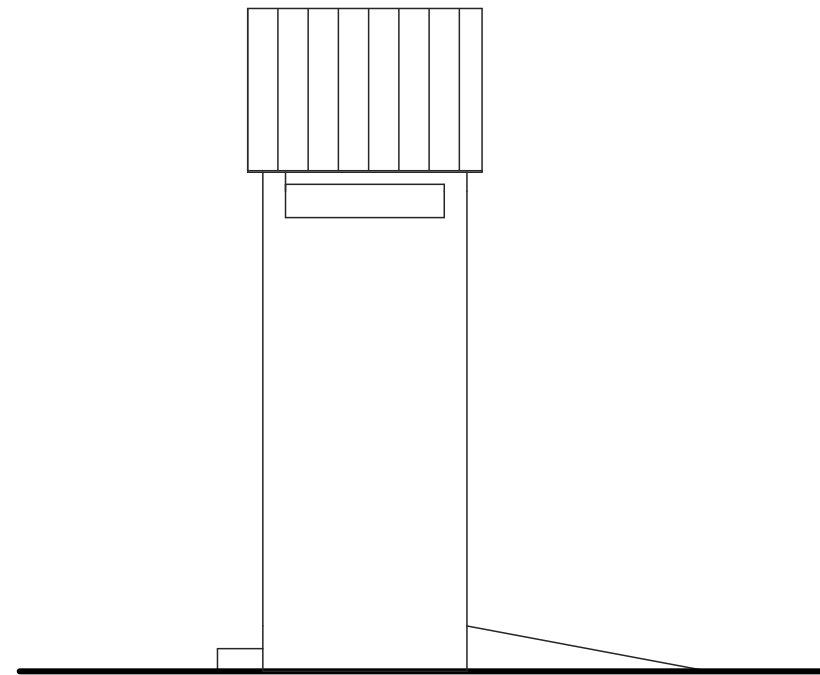

FACADE LATERALE DROITE

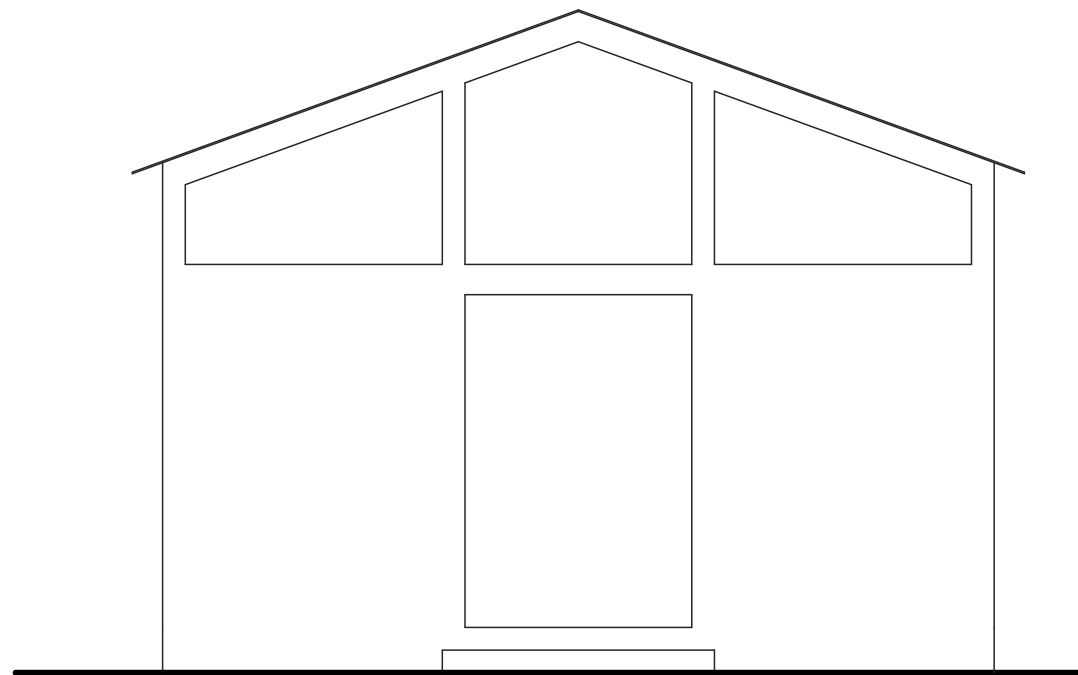

FACADE ARRIERE

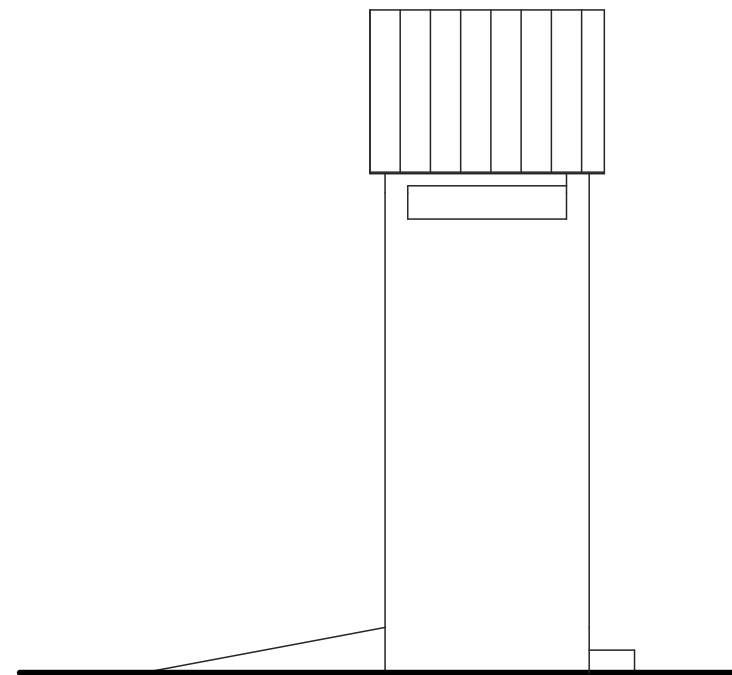

FACADE LATERALE GAUCHE

BURKINA FASO Unité - Progrès - Justice		
MINISTRE DES RESSOURCES ANIMALES ET HALIEUTIQUES SECRETARIAT GENERAL PROJET D'APPUI AU DEVELOPPEMENT DU SECTEUR DE L'ELEVAGE AU BURKINA FASO (PADEL-B)		
MAITRE D'OUVRAGE: MRAH / PADEL-B MOD: FOCUS SAHEL DEVELOPMENT		
MAITRE D'OEUVRE :		AGENCE ARCUR Architecture-Urbanisme-Design 04 BP 8648 Ouagadougou 04 Tel: 25 41 46 43 / 70 02 76 01 Email: agencearcur@gmail.com
PHASE AVANT PROJET DETAILLE (APD) BUREAU POSTE VETERINAIRE LATRINE - DOUCHE		
FACADES		
Version:	---	Architecte: S.H. Constant SAWADOGO
PL N°: L-D-02	A3 ---1/50è	Dessin: Aziz SAVADOGO
Modifications	Indice	Date
MARS 2020		

POSTE VETERINAIRE : LATRINE - DOUCHE

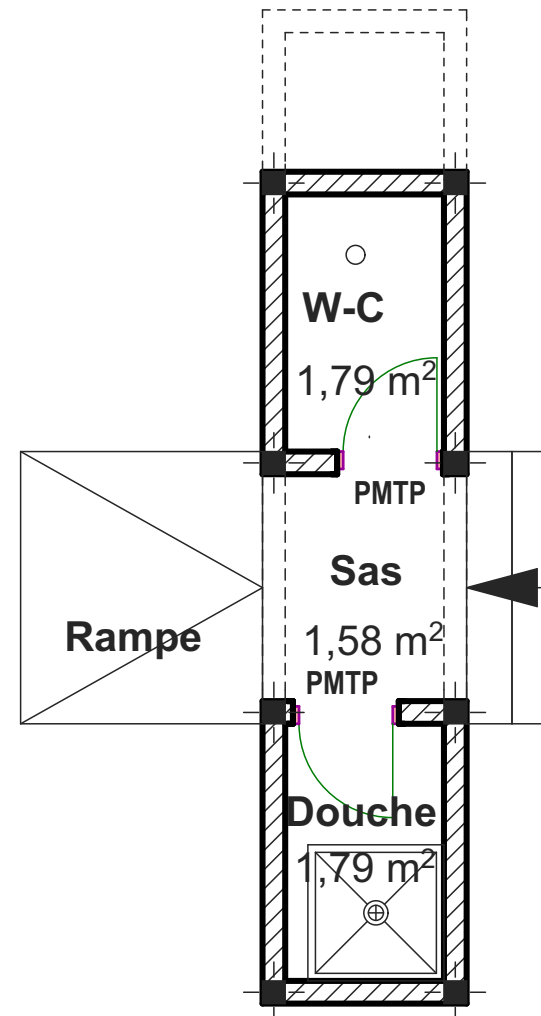

LEGENDE MENUISERIE		
SYMBOLES	DESIGNATIONS	NOMBRE
PMT	Porte métallique en tôle pleine de 15/10 de 70x220	02

PLAN DE MENUISERIE

BURKINA FASO Unité - Progrès - Justice		
MINISTRE DES RESSOURCES ANIMALES ET HALIEUTIQUES SECRETARIAT GENERAL PROJET D'APPUI AU DEVELOPPEMENT DU SECTEUR DE L'ELEVAGE AU BURKINA FASO (PADEL-B)		
MAITRE D'OUVRAGE: MRAH / PADEL-B MOD: FOCUS SAHEL DEVELOPMENT		
MAITRE D'OEUVRE :		AGENCE ARCUR Architecture-Urbanisme-Design 04 BP 8648 Ouagadougou 04 Tel: 25 41 46 43 / 70 02 76 01 Email: agencearcur@gmail.com
PHASE AVANT PROJET DETAILLE (APD)		
BUREAU POSTE VETERINAIRE		
LATRINE - DOUCHE		
PLAN DE MENUISERIE		
Version:	---	Architecte: S.H. Constant SAWADOGO
PL N°:L-D-03	A3 ---1/50è	Dessin: Aziz SAVADOGO
Modifications	Indice	Date
MARS 2020		

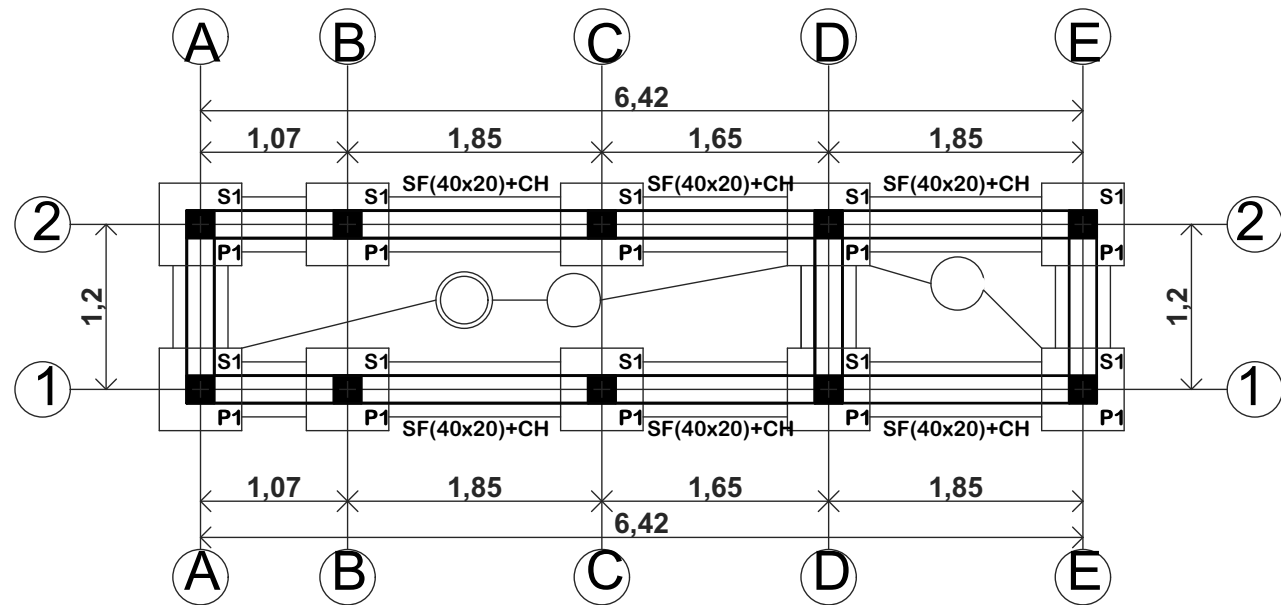

PLAN DE FONDATIONS

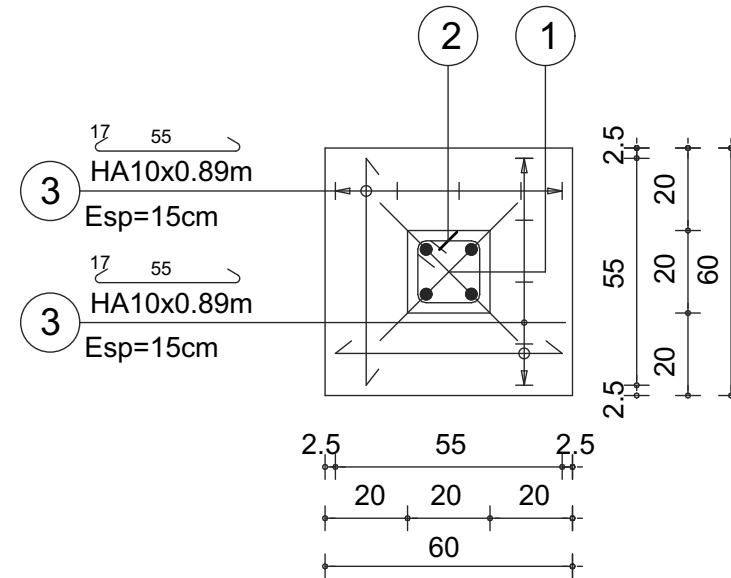

Ferrailage S1(60x60x20)

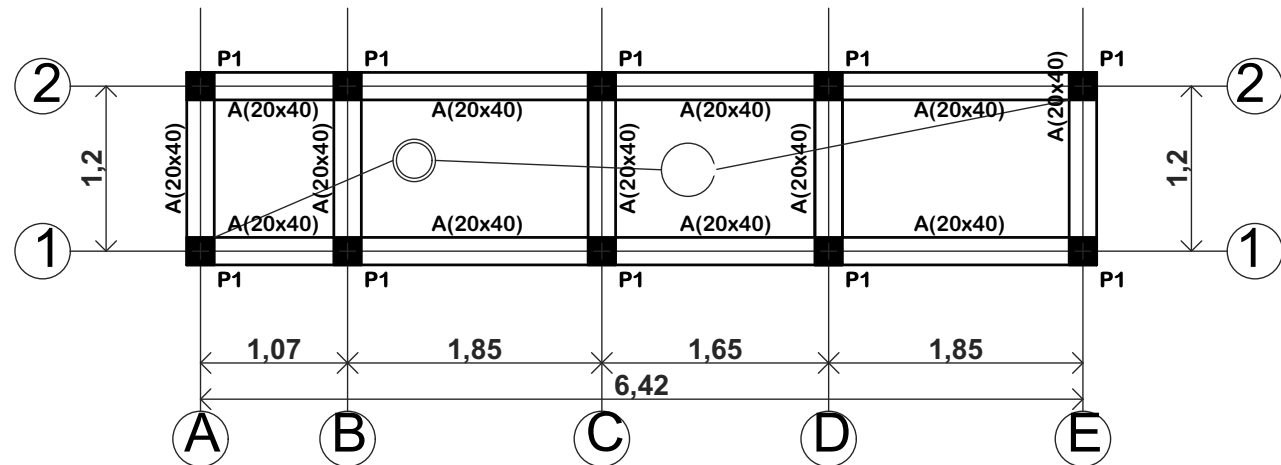

PLAN DE COFFRAGE PH FOSSE

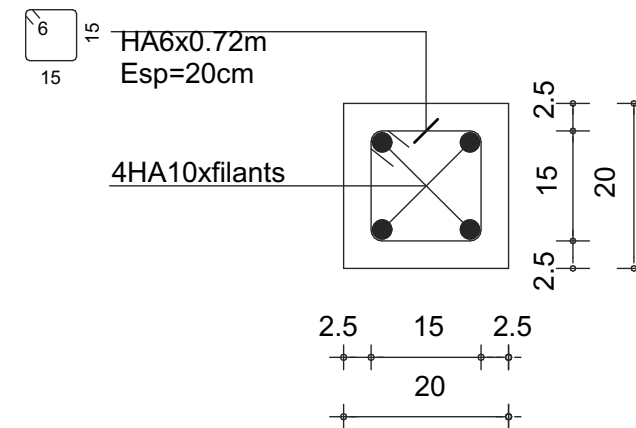

Ferrailage P1(20x20)

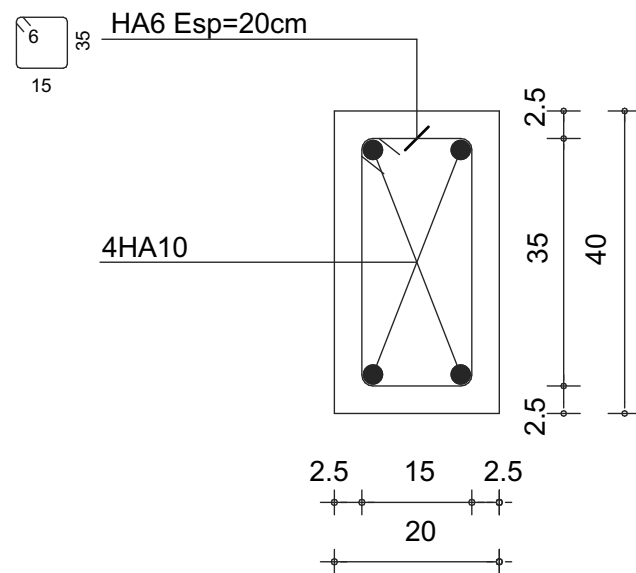

Ferrailage A(20x40)

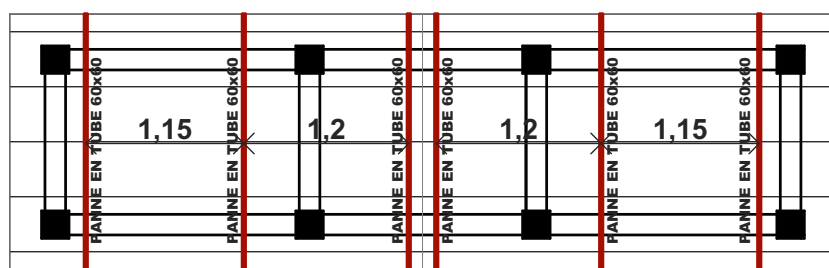

PLAN DE TOITURE

BURKINA FASO Unité - Progrès - Justice		
MINISTRE DES RESSOURCES ANIMALES ET HALIEUTIQUES SECRETARIAT GENERAL PROJET D'APPUI AU DEVELOPPEMENT DU SECTEUR DE L'ELEVAGE AU BURKINA FASO (PADEL-B)		
MAITRE D'OUVRAGE: MRAH / PADEL-B MOD: FOCUS SAHEL DEVELOPMENT		
MAITRE D'OEUVRE :		AGENCE ARCUR Architecture-Urbanisme-Design 04 BP 8648 Ouagadougou 04 Tel: 25 41 46 43 / 70 02 76 01 Email: agencearcur@gmail.com
PHASE AVANT PROJET DETAILLE (APD)		
BUREAU POSTE VETERINAIRE		
LATRINE - DOUCHE		
FONDATION - CHAINAGE - TOITURE		
Version: ---	Architecte: S.H. Constant SAWADOGO	
PL N°: L-D-04	A3 --- è	Dessin: Aziz SAVADOGO
Modifications	Indice	Date
MARS 2019		

POSTE VETERINAIRE : MUR DE CLOTURE

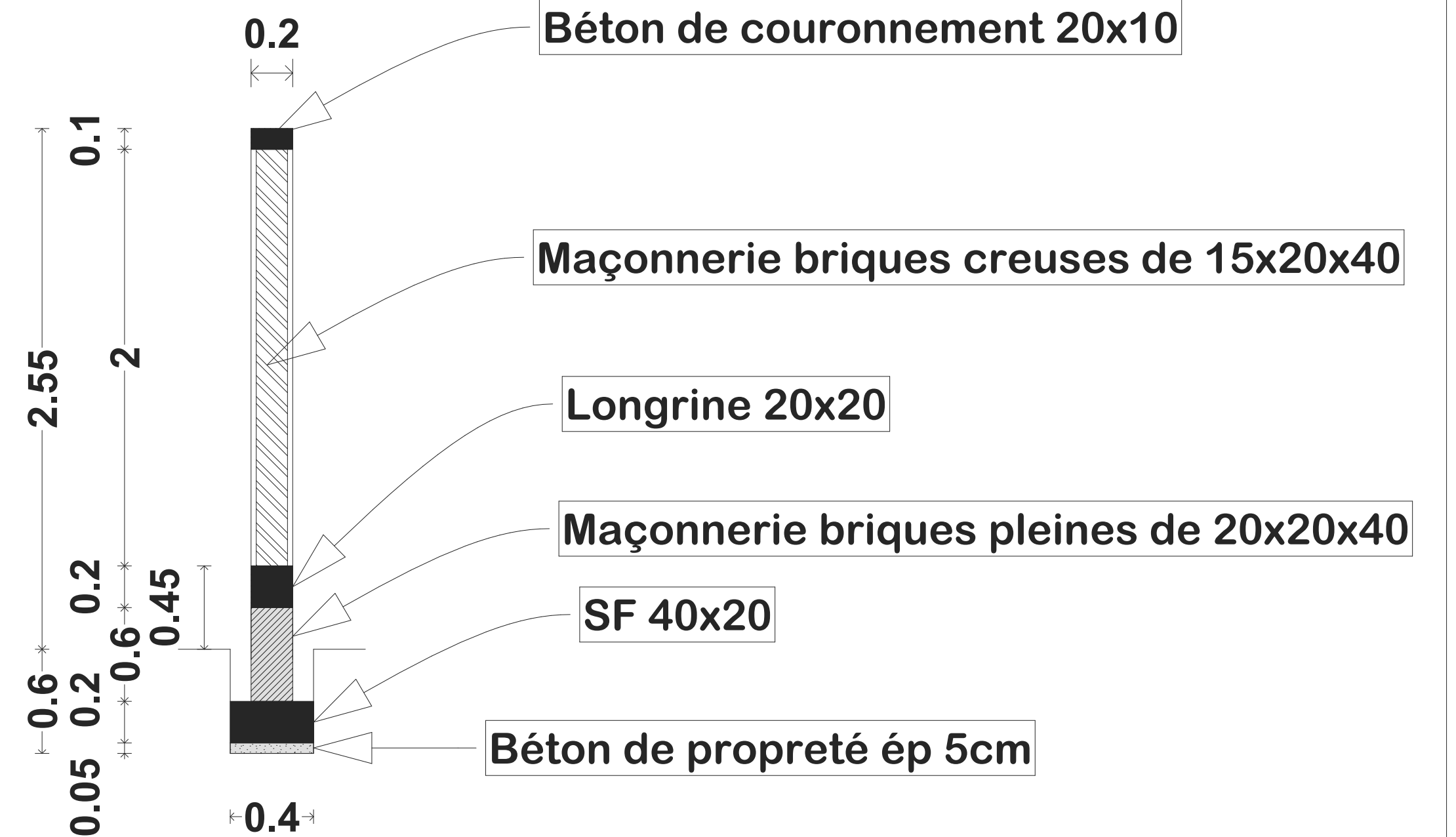
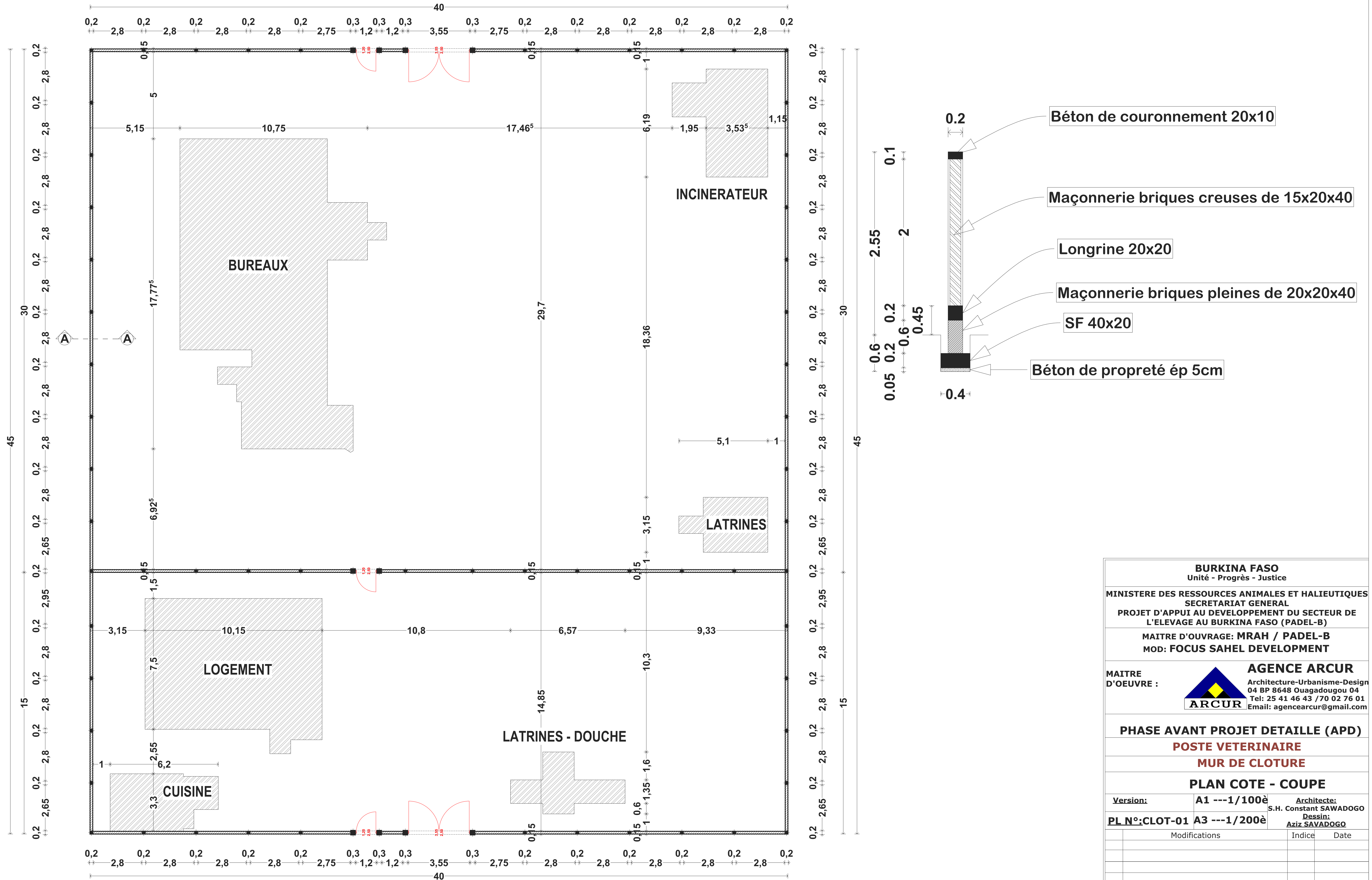

BURKINA FASO Unité - Progrès - Justice		
MINISTRE DES RESSOURCES ANIMALES ET HALIEUTIQUES SECRETARIAT GENERAL PROJET D'APPUI AU DEVELOPPEMENT DU SECTEUR DE L'ELEVAGE AU BURKINA FASO (PADEL-B)		
MAITRE D'OUVRAGE: MRAH / PADEL-B MOD: FOCUS SAHEL DEVELOPMENT		
MAITRE D'OEUVRE :	 AGENCE ARCUR Architecture-Urbanisme-Design 04 BP 8648 Ouagadougou 04 Tel: 25 41 46 43 / 70 02 76 01 Email: agencearcur@gmail.com	
PHASE AVANT PROJET DETAILLE (APD)		
POSTE VETERINAIRE		
MUR DE CLOTURE		
PLAN COTE - COUPE		
Version:	A1 ---1/100è	Architecte: S.H. Constant SAWADOGO
PL N°:	CLOT-01 A3 ---1/200è	Dessin: Aziz SAVADOGO
Modifications	Indice	Date
MARS 2020		

POSTE VETERINAIRE : MUR DE CLOTURE

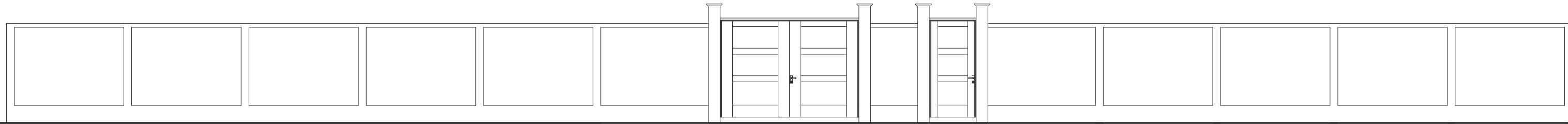

FACADE PRINCIPALE COTE BUREAU

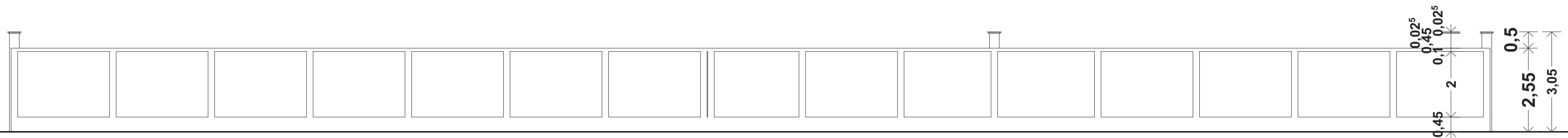

FACADE LATERALE

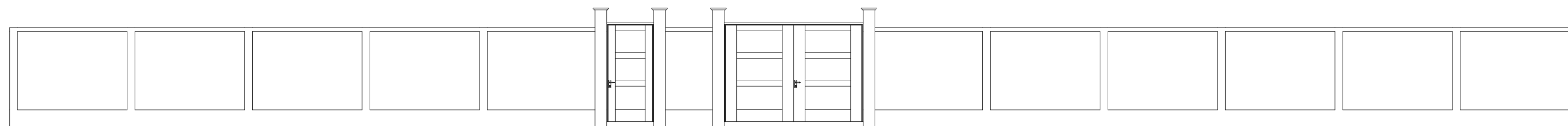

FACADE PRINCIPALE COTE LOGEMENT

BURKINA FASO Unité - Progrès - Justice	
MINISTERE DES RESSOURCES ANIMALES ET HALIEUTIQUES SECRETARIAT GENERAL PROJET D'APPUI AU DEVELOPPEMENT DU SECTEUR DE L'ELEVAGE AU BURKINA FASO (PADEL-B)	
MAITRE D'OUVRAGE: MRAH / PADEL-B MOD: FOCUS SAHEL DEVELOPMENT	
MAITRE D'OEUVRE :	 AGENCE ARCUR Architecture-Urbanisme-Design 04 BP 8648 Ouagadougou 04 Tel: 25 41 46 43 / 70 02 76 01 Email: agencearcur@gmail.com
PHASE AVANT PROJET DETAILLE (APD)	
POSTE VETERINAIRE DANS CHEF -LIEUX DE PROVINCE	
MUR DE CLOTURE	
VUES EN FACADES	
Version:	A2 ---1/100 ^e Architecte: S.H. Constant SAWADOGO
PL N°:	CLOT-02 A3 ---1/150 ^e Dessin: Aziz SAVADOGO
Modifications	Indice Date
MARS 2020	

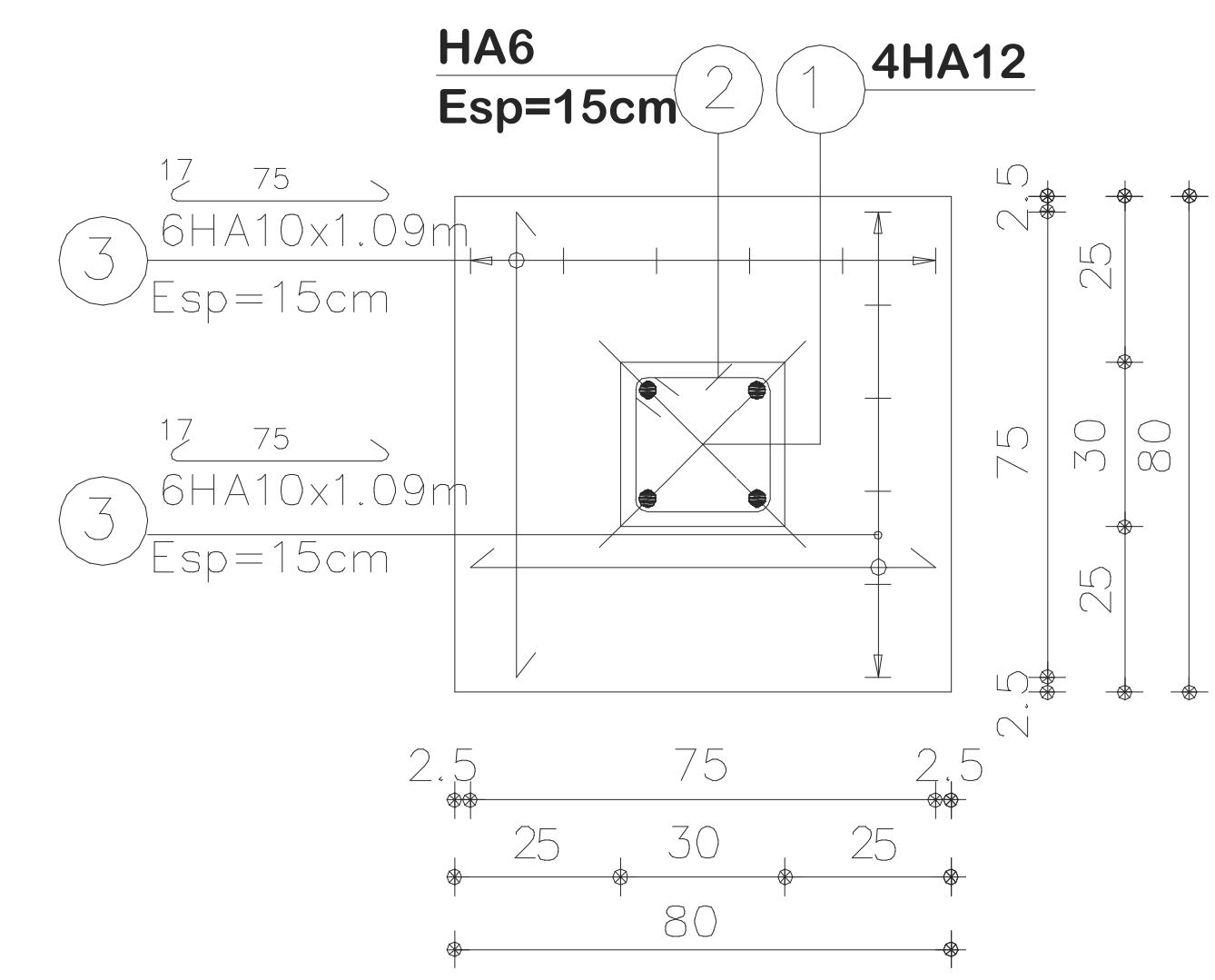
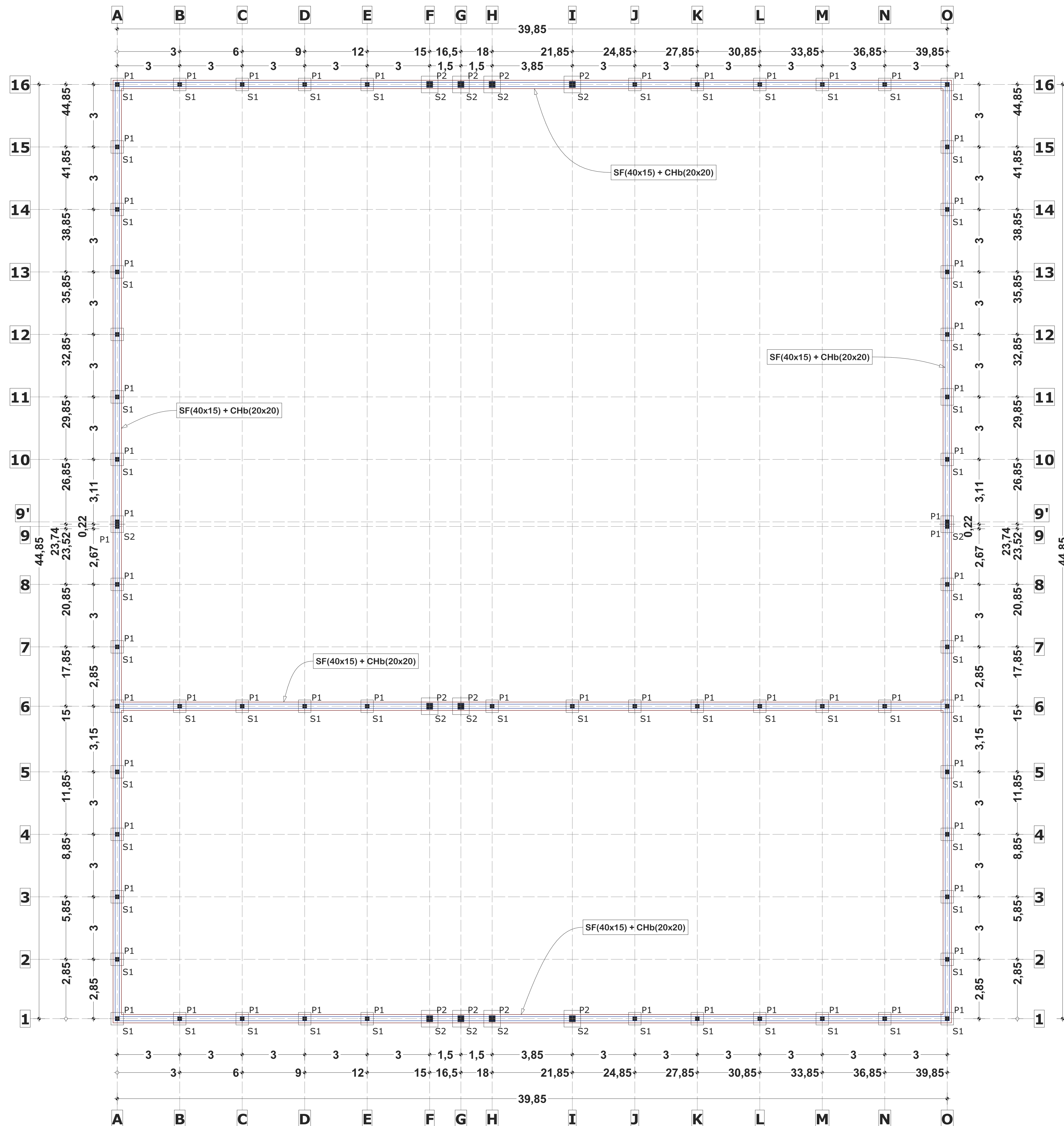

Ferrailage S1(80x80x20)

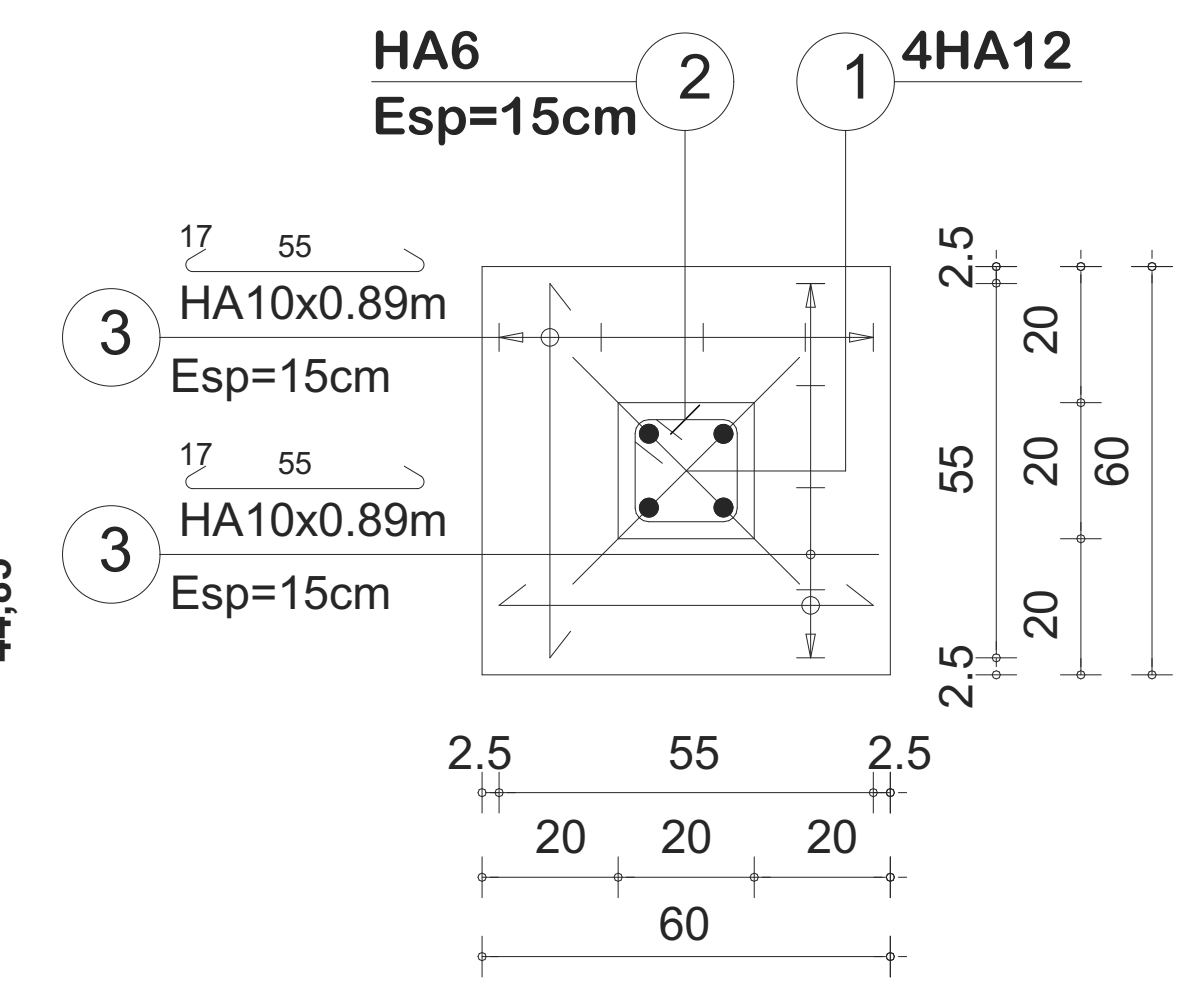

Ferrailage S1(60x60x20)

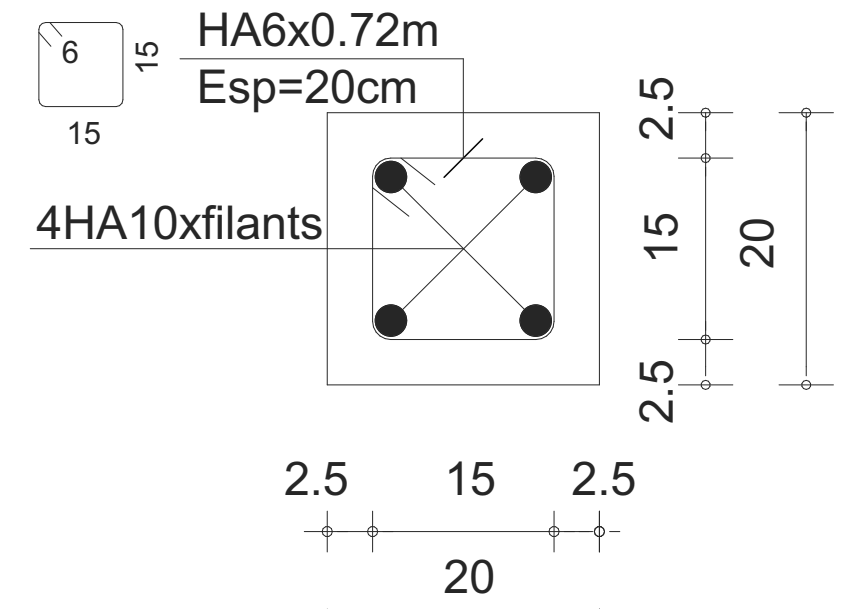

Ferrailage CH(20x20)

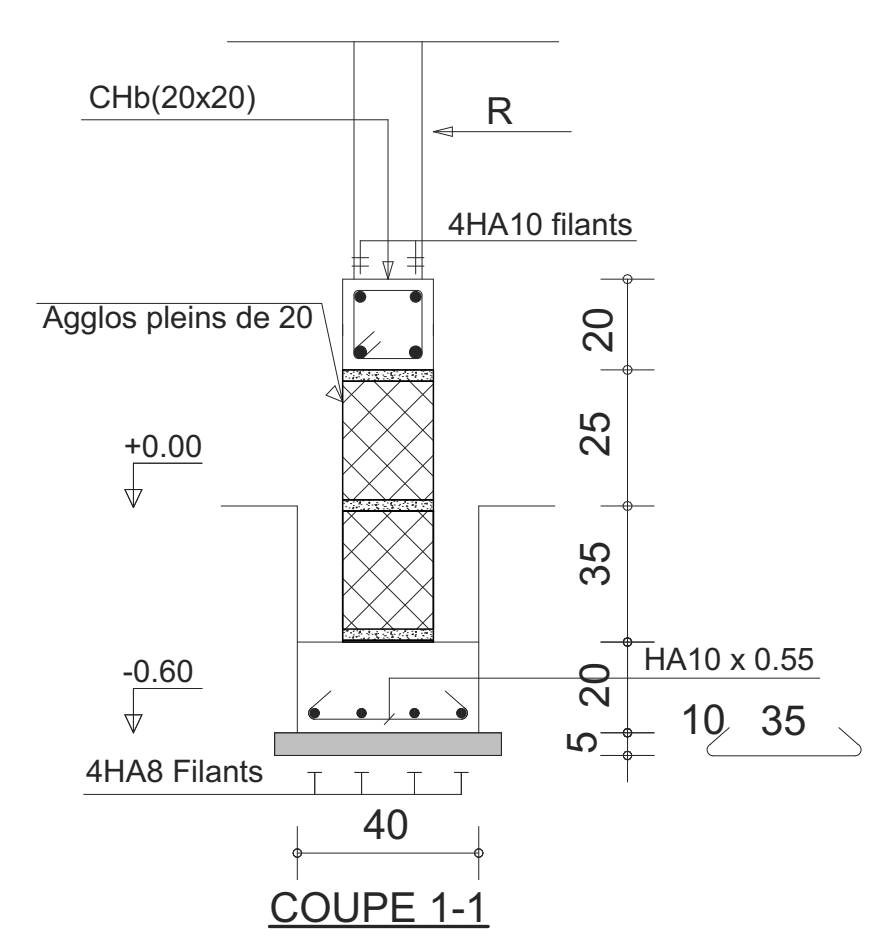

COUPE 1-1

BURKINA FASO
Unité - Progrès - Justice

MINISTRE DES RESSOURCES ANIMALES ET HALIEUTIQUES
SECRETARIAT GENERAL
PROJET D'APPUI AU DEVELOPPEMENT DU SECTEUR DE
L'ELEVAGE AU BURKINA FASO (PADEL-B)

MAITRE D'OUVRAGE: MRAH / PADEL-B
MOD: FOCUS SAHEL DEVELOPMENT

MAITRE D'OEUVRE :  **AGENCE ARCUR**
Architecture-Urbanisme-Design
04 BP 8648 Ouagadougou 04
Tel: 25 41 46 43 / 70 02 76 01
Email: agencearcur@gmail.com

PHASE AVANT PROJET DETAILLE (APD)
POSTE VETERINAIRE
MUR DE CLOTURE

PLAN DE FONDATION

Version: A1 ---1/100è Architecte: S.H. Constant SAWADOGO
PL N°:CLOT-03 A3 ---1/200è Dessin: Aziz SAVADOGO

Modifications	Indice	Date

MARS 2020